

育てよう!豊かな成長……子育て応援します。

2016 No.49

●季刊2016夏号
豊かな心を育てるための準備

—通信—

アップルパイ

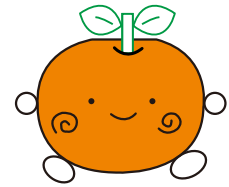

発行：越谷市 私立保育園・
認定こども園協会
埼玉県越谷市相模町2-64-1
電話 048-985-7127
(事務局 の〜びる保育園内)

保育ニュース&情報

保育園の一日

トイレトレーニング・幼児の言い間違い

虫歯について・手作りおやつ、作ってみませんか?

保育園って楽しいよ!

私立保育園・認定こども園

26園の紹介と園情報を掲載

(2園が新しく仲間入りしました)



このタオルがお気に入り!



先生に注目!



われるか!?



水がきもちいい!

越谷市

私立保育園・認定こども園協会

法人立

アップルパイは私立保育園・認定こども園協会「子育て支援」活動の名称です。各保育園が蓄えている豊富な「保育ノウハウ」を子育てに、より役立てたいという活動です。

- 越ヶ谷保育園 ☎048-962-2526
- おおたけ保育園 ☎048-977-2497
- の〜びる保育園 ☎048-985-7127
- しらとり保育園 ☎048-977-7131
- 袋山保育園 ☎048-975-8065
- 第二越谷保育園 ☎048-963-8212
- わかばの森保育園 ☎048-976-4890
- 南越谷保育園 ☎048-990-5001
- まどか保育園 ☎048-977-0320
- 認定こども園小牧 ☎048-985-0016
- 越谷レイクタウンさくら保育園 ☎048-988-0861
- 松沢保育園 ☎048-972-6028
- わかばの森ナーサリー ☎048-990-1983
- の〜びるこどもの家保育園 ☎048-990-7201
- 越谷レイクタウンさくら保育園分園 ☎048-990-1811
- 越谷どろんこ保育園 ☎048-970-2280
- あぜがみりんご保育園 ☎048-985-2060
- 第二愛隣こども園 ☎048-986-0318
- 越谷さくらの森 ☎048-960-1301
- こぼとの里こども園 ☎048-964-5660
- 第二おおたけ保育園 ☎048-940-3517
- 埼玉東萌保育園 ☎048-973-7461
- 越谷レイクタウンどろんこ保育園 ☎048-972-4111
- 西大袋保育園 ☎048-940-8181
- 東大沢保育園 ☎048-940-3037
- ちびっランド越谷レイクタウン ☎048-940-8885

保育園の1日

登園



あそび



好きなおもちゃやお友だちとたくさん遊びます。

トイレ・着替え



1人ひとりに合わせた成長を見守ります。

降園



1日の様子を保育士が伝えていきます。

保育園では、就労などの理由で日中の保育が難しい保護者にかわって保育士がお子さんの成長のお手伝いをして、生活を送っています。

0歳～2歳までのお子さんは毎日の生活の中で食事・排泄・着脱などの生活習慣を身につけていきます。

3歳～5歳になると集団生活を通し、お友だちと遊ぶ楽しさを知ったり、喧嘩して嫌な思いをしたりいろいろな経験をしていきます。

なにか心配なことがありましたら、保育園にご相談下さい。ひとりひとりを大切に保護者の方の子育てを応援したいと思っています。

活動



季節の製作や歌をうたったりします。

おやつ



みんなでおいしくいただきます。

午睡



お友だちと一緒に昼寝します。

給食



手作りのあたたかい給食好き嫌いなくいただきます。

保育園には各園様々な特色がありますのでぜひ一度見学にいらして下さい!

親子で挑戦！ トイレトレーニング！

あたたかくなってきた今がトイレトレーニングを始めるチャンスです！
薄着になるので着脱がしやすく、失敗してもお洗濯が乾きやすい季節ですね。
紙おむつでは、汗をかいてかわいそう！親子で挑戦しませんか？

～トイレトレーニングの進め方～

①まずはお子さんの**心と体の準備**をチェックしましょう。

- 簡単な受け答えができますか？
- 大人のマネをしますか？
- 自分で洋服を着脱しようとしていますか？
- 排尿の間隔が1時間以上開いていますか？



②トレーニングパンツ(布製)を用意します。

好きなキャラクターだとやる気アップ！(保育園では**お兄さん・お姉さんパンツ**と呼んでいます)

③トイレに座らせてとにかくほめよう。

寝起き・お風呂に入る前・お母さんのトイレタイムのあと等がチャンス！座っただけでも・一人でズボンをはけただけでも・水を流せただけでもとにかくほめて、**やる気を持たせて**あげてください。

④失敗は成功のもと！叱らずにさっと取り換えられるように、**着脱のしやすいズボン・パンツ・雑巾・バケツなど**を用意しておくといいでしょう。

★★

幼児の言い間違い

典型的な例

- ・発音の順番が入れ替わる
マヨネーズ → マネヨーズ
- ・子音の脱落
コップ → オップ
- ・前後にある音との同化
アンパンマン → アンマンマン
- ・他の音との置換
サカナ → タカナ



- 原因は音を聞き分けたり音の順番を覚えたりする力が弱いことに加え、舌や唇、下あごなど発音にかかわる器官が未熟で、音を作り分ける力が弱い点が多い。
- 不明瞭な発音や間違いは、前後の状況などから内容をくみ取り、「きんぴら」を「びんきら」と言うような場合は、「きんぴら、おいしいね」とさりげなく言い直すといい。
- 言い方ばかりを注意するのではなく、成長を見守る。
- 正しい発音や言葉の発達を促す主なポイント
 - ・発音の誤りや言葉のつかかりは、おおらかに受け止め、コミュニケーションそのものを大切にする。
 - ・しりとりあそびや、短い単語を反対から読むあそびを取り入れ、楽しんで話したり聞いたりする時間を持つ。
 - ・語りかけはゆっくりと。単語だけの会話や難しい言い回しは控える。
 - ・テレビなどメディアに接触する時間は一定のルールを設ける。

むし歯について

乳歯のむし歯が進行すると、永久歯にまで悪い影響を及ぼすことがあります。普段から歯みがき(仕上げみがき)の習慣と定期的な歯の検診が大切です。

◎むし歯の要因

- ①ミュータンス菌(むし歯菌)…うまれたばかりの赤ちゃんの口の中にはありません。大人が使った箸や スプーンを赤ちゃんに使うとうつしてしまいます。
- ②糖質…ミュータンス菌は食べ物の糖分をエネルギーにして酸になり歯を溶かします。これがむし歯です。
- ③歯質…乳歯は歯の表面を保護しているエナメル質が薄く、むし歯になると進行も早いです。

☆睡眠中は唾液の分泌が少ないため、口内の細菌が増えます。夕食後の仕上げみがきは特に重要です。笑顔で語りかけたり、歌いながら楽しい雰囲気で行えると良いですね。

◎歯みがき絵本もあります。

ノントンはみがきはーみー	キヨノ サチコ	偕成社
おかしだいすき	いもと ようこ	岩崎書店
むしばミュータンスのぼうけん	加古 里子	童心社
がんばれはぶらしハーマン	木村 裕一	偕成社



手作りおやつ、作ってみませんか？

親子で作れば会話も弾み、一緒に食べればおいしさも10倍!!

ここでは簡単にできる手作りおやつをご紹介します。

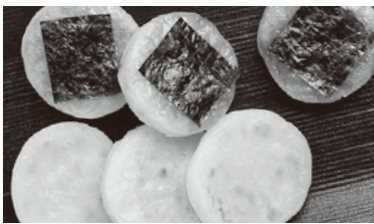

もちもち ジャガバター

《材料(4人分)》

じゃがいも…中2~3個 塩…小さじ1/6 片栗粉…大さじ3
バター …5g 砂糖・醤油・のり…お好みで

- ①じゃがいもの皮をむき、4等分にして中火で茹でる。
- ②じゃがいもが柔らかくなったらお湯を捨て、塩を入れじゃがいもをつぶす。
- ③つぶしたじゃがいもに片栗粉を入れ、更によく混ぜる。
- ④好きな大きさに丸めてつぶし、ホットプレート(フライパンでもOK)にバターを引き、両面を焼いたらできあがり！(お好みで、醤油・のり・砂糖をどうぞ)



きな粉 マカロニ

《材料(4人分)》

きな粉…大さじ3 砂糖…大さじ3 マカロニ…40g 塩…少々

- ①きな粉、砂糖、塩をよく混ぜて、きれいなビニール袋に入れておく。
- ②鍋にお湯を沸騰させ、塩を少々入れてマカロニを柔らかく茹でる。
- ③茹で上がったマカロニをざるにあげ、水気を切り、冷めないうちに①の中に入れて袋の口をしっかりと閉じて振る。
- ④マカロニときな粉がしっかりと混ざったらできあがり!!



社会福祉法人 弥十郎愛育会 しらとり保育園

越谷市弥十郎 275-1
TEL: 048-977-7131
FAX: 048-961-8120

新園舎が完成して4ヶ月…
毎日子ども達の笑顔と笑い声がいっぱいです！



芝生の園庭で遊ぶの
楽しいな～



小さくたってもりもり食べるよ



ダイニングルームで皆で食べる
給食は美味しいね



園内行事

6月	歯科検診
6日(月)～17(金)	個人面談
27日(月)	プール開き
7月 7日(木)	七夕まつり・誕生会
23日(土)	夏まつり
29日(金)	お楽しみ保育(5歳児)
8月 20日(土)	自治会納涼祭(5歳児)
9月 1日(木)	引き渡し訓練
15日(木)	ふれあいの日(4歳児)
《毎月の行事》	
誕生会・愛情弁当(幼児組)・身体測定 避難訓練・スウィンプル(4・5歳児)	



社会福祉法人あかしや会 越ヶ谷保育園

越谷市越ヶ谷本町 3-7 TEL.048-962-2526

第二越谷保育園

越谷市増森 396-1 TEL.048-963-8212



ベランダ遊び楽しい～



良い笑顔☆



健やかなわらべをめざして…
綿毛、フウ～飛んだかな。



ハイハイ上手にできるかな～



はじめての日本舞踊、真剣…



おいしい給食だ～いすき！

未就園児のみなさん保育園と一緒に遊びませんか？【オープン保育】でお待ちしています

☆保育園行事☆

- *保護者懇談会
- *成長を喜ぶ会(0,1,2歳児)
- *じゃがいも掘り
- *あおぞら保育(春・夏)
- *卒園児元気か～い？
- *お泊まり保育(年長)
- *お行儀プログラム
- *水遊びスイミング
- *若とかくや姫プログラム

その他様々な保育プログラムを行っています。

「子育て支援としてあかしや会で運営しています」

【小規模保育園】赤ちゃん保育アカデミー

【学童保育室】(越谷ピノキッズ・城ノ上ピノキッズ)

第二越谷保育園(受付 963-8212)

実施日	内容	受付
6月 8日(水)	お友達と遊ぼう！	6月 1日(水)～
6月 22日(水)	お友達と遊ぼう！	6月 15日(水)～
7月 6日(水)	お友達と遊ぼう！	6月 29日(水)～
9月 14日(水)	小麦粉粘土で遊ぼう！	9月 7日(水)～
10月 12日(水)	お友達と遊ぼう！	10月 5日(水)～
10月 26日(水)	運動会ごっこで遊ぼう！	10月 19日(水)～

※越ヶ谷保育園は園庭工事の為、秋頃から「オープン保育」は行います。

北越谷 (越谷市委託) 保育ステーション

越谷市大沢3-6-1 パルテきたこし3F
TEL/FAX.048-970-8200

いつでも遊びや見学ができます。
詳細は保育園のホームページを
ご覧ください。

併設 地域子育て支援センター
たんぽぽ

専用TEL.048-979-0520

年末年始を除き
毎日、6時30分～22時
*送迎保育 *一時預り保育
*育児相談 *休日保育
*子育て支援活動

☆保育目標☆
◎やさしい心をもちましよう
◎丈夫な身体をつくり
ましよう

月～金8時30分～16時30分
(※年末年始は除く)
*一時預り保育
*育児こうざ *出前保育
*世代間交流 *園行事参加
*育児相談 *園庭開放
*手作りママサークル

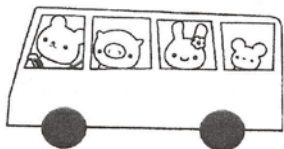

豊かな成長!子育て応援します。
社会福祉法人 袋山愛育会
袋山保育園



〒343-0032 埼玉県越谷市袋山1956-1 TEL.048-975-8065 FAX.048-979-0520

社会福祉法人 童育会

おおたけ保育園

越谷市大竹815-1 TEL:048(977)2497 FAX:048(977)2573

第二おおたけ保育園

越谷市北越谷5-6-33 TEL:048(940)3517 FAX:048(940)3518

元気いっぱい! 笑顔いっぱい! 楽しさいっぱい!



保育目標

- *健康で明るくのびのびした子
- *情緒豊かで思いやりのある子
- *お友達と遊べる子



おおたけ保育園情報

- 6月 2日(木) 虫歯予防集会
歯科検診
- 11日(土) 1年生招待
中旬 保育参観
- 7月 6日(水) プラネタリウム見学(年長)
- 7日(木) 七夕会
- 23日(土) 夏祭り・バザー
- 8月 27日(土) 親子で遊ぼう(年長)
- 9月 1日(木) 引渡し訓練
- 14日(水) 敬老の日の集い
- 10月 8日(土) 運動会
中旬 遠足

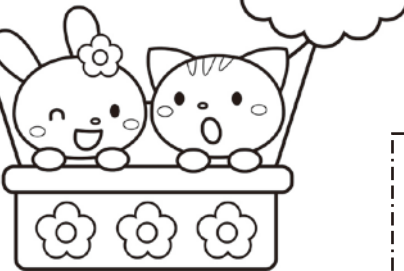

地域子育て支援センター
たけのこ 048(977)5311

H18年開設、
11年目を迎えました。

第二おおたけ保育園情報

- 6月 2日(木) 虫歯予防集会
- 9日(木) 歯科検診
- 11日(土) 1年生招待
中旬 保育参観
- 7月 7日(木) 七夕会
- 9日(土) 夏まつり
- 8月 31日(水) 引渡し訓練
- 9月 13日(火) 敬老の日の集い
- 10月 1日(土) 運動会

学校法人林西寺学園 **まどか保育園** 越谷市平方249-4 Tel048-977-0320

豊かな自然の中でゆったりと過ごせる園、安心して子どもを託せる園を理念に掲げ、健やかな子どもの成長を目指しています。幼保連携の保育園で、幼児組は幼稚園児のクラスに入り、1日4時間の幼児教育を受けます。

☆保育園情報☆

6月 1日(水) 乳児保育参観	9月 5日(月) 3、4歳児	親子 体操
18日(土) 幼児運動会	6日(火) 5歳児	
7月 7日(木) 七夕まつり	16日(金) 幼児お月見の会	5歳児お泊り保育
9日(土) 卒園児	30日(金)～10月1日(土)	
まどかのつどい		
12日(火) 5歳児	} 保育参観	
13日(水) 4歳児		
14日(木) 3歳児		



<毎月の行事> お誕生会・身体測定・避難訓練

の～びる保育園

TEL:985-7127

6月 3日(金)～4日(土) 5歳児宿泊学習
 7月 2日(土) 夏祭り 地域の方もどうぞ
 7月 30日(土)～31日(日) 5歳児キャンプ学習
 9月 3日(土) 保護者会バザー 地域の方もどうぞ
 その他保育参加、誕生会、避難訓練など毎月行っています。

の～びるこどもの家 保育園

TEL:990-7201

の～びる保育園と同様です。

「南越谷保育ステーション」 TEL.987-6300

《一時預かり》《送迎保育(指定園)》
 《育児相談》《待機児保育(月極)》
 《自由に遊べる広場》 12/29～1/3を除く毎日



相模会の地域活動

の～びる保育園内 TEL.985-7127

6月16日(木) 9:30～11:30	のびのび交流会 絵の具で遊ぼう
7月20日(水) 10:30～11:30	離乳食を食べよう 栄養士と一緒に離乳食について話しなが ら一緒に食べませんか?
8月3日(水) 9:30～11:30	のびのび交流会 水遊びを楽しもう
9月10日(土) 9:30～11:30	たのしのクラブ (小学生含む) 調理活動「いも茶巾を作ろう」

親子で楽しめる“遊びのシリーズ”

南越谷保育ステーション内 TEL.987-7088

6月13日(月) 15:00～15:30	おやつの日 野菜たっぷり「野菜マフィン」
7月23日(土) 14:30～16:30	人形劇を楽しもう 「手作り人形劇の世界が広がります」
8月23日(火) 10:00～11:30	子育てハンドメイド 「親子でマーブリング」
9月3日(土) 15:00～17:00	あきまつり 「日本の祭りを知ろう、遊ぼう」

の～びるこどもの家保育園内 TEL.988-8180

6月7日(火) 11:00～11:45	給食を食べよう 「鮭のチーズ焼き」を一緒に食べよう
6月16・23日 10:00～11:00	みんなでつくりたい おへその広場 ～七夕飾りを作ろう～
7月6・20・27日 8月3・19日 10:00～11:00	水遊びを楽しもう 「保育園の中庭でプール遊び」
8月4・25日 10:00～11:00	みんなでつくりたい おへその広場 小麦粉粘土を作ろう、触ろう
9月5・8日 10:00～11:00	みんなでつくりたい おへその広場 ～着脱と一緒に実践してみよう～

土曜日もお待ちしています！

大人の学び“講師を囲んで”シリーズ

ポラーノ広場内 TEL.0480-31-0019

6月7日・7月5日 10:00～11:30	子育て絵手紙サークル 西川先生 「花や暑中見舞いをかこう」
6月17日(金) 10:00～11:30	子育て学習会 茂木先生 「歯の健康」

6月11日(土) 10:00～11:30	子育て絵手紙サークル 「折り紙に綴る」 西川先生
6月18日(土) 10:00～11:30	学ぼうみんなで 柳田先生 「子育てのための脳科学」
7月16日(土) 10:00～11:30	学ぼうみんなで 星先生 「乳幼児期の運動の大切さ」
9月17日(土) 10:00～11:30	学ぼうみんなで 濱谷先生 「乳幼児期の食事と栄養」

6月4日(土) 9:30～11:15	子育てハンドメイド 飯島先生 「ハンカチを藍染めしてみよう」
7月9日(土) 10:00～12:00	子育て陶芸教室 日向先生 オリジナルカップを作ってみませんか?
8月6日(土) 9:30～11:15	子育てハンドメイド 飯島先生 「藍染でバッグを作ろう」
8月20日(土) 10:00～12:00	子育て陶芸教室 日向先生 「陶芸粘土で飾り作り」

モンテッソーリ教具の遊びのひろばもあります。

※事前予約お待ちしています。
毎月活動していますのでお問い合わせください。

保育園もあります(有料)。詳しくはお問い合わせください。

お問い合わせお待ちしています。

学校法人 小牧学園
認定こども園 小牧

【1・2号認定】越谷市大間野町 5-147-1 TEL 048-985-4890
【3号認定～1・2歳】越谷市大間野町 5-239-2 TEL 048-985-0016



☆園情報☆

6月 交通安全指導
7月上旬 プール開き
7月21・22日 お泊まり保育
8月 スイカわり
8月27日 夏祭り
9月 消防訓練
9月24日 運動会

静かな環境の中で元気な子供たちを育てます。



元気いっぱい運動会！



大きなスイカをみんなでわるよ！

認定こども園
わかばの森ナーサリー

越谷市七左町 2-152 TEL.048-990-1983
<http://www.wakabanomori.com>

当園は、認定子ども園として新越谷駅から徒歩8分の場所にある教育と保育を統合した保育園です。姉妹園として、越谷わかば幼稚園・大袋わかば幼稚園があり幼稚園と交流を持ちながらスイミング・リトミック・体育指導・文字・数字あそび・イングリッシュを正課として取り入れてます。



☆保育園情報☆

6月2日(木) 歯科検診
7月8日(金) 夏祭り
中旬 お泊り保育(5歳児)
8月29日(月) 引渡し訓練
9月12日(月) 敬老ふれあいデー



あ・い・う・え・お
初めての
文字遊び～♪



★子育て支援センター
森のひろば情報★

ふれあい遊びや製作、スイミングなどの講座があります。1歳から就学前までのお友だちと保護者の方が対象となります。

前月の20日より電話にてお申し込み下さい。

※詳しくはHPをご覧ください。

〈毎月の行事〉
お誕生日会・身体測定・避難訓練・
スイミング・リトミック・イングリッシュ・体育指導など

ほいくえん たのしいな～！！



幼保一体型
わかばの森
(大袋わかば幼稚園内) 保育園

越谷市大杉 492-1 TEL:048-976-4890
<http://www.wakabayouchien.com>



当園は大袋わかば幼稚園との幼保一体園です。定員20名(1歳児8名・2歳児12名)と少人数で、子ども達も兄弟のように過ごしているアットホームな保育園です。又、幼稚園の子ども達と一緒に運動会、作品展や音楽会などの行事に参加します。

☆保育園情報☆

6月3日(金) 園外散歩(2歳児)
9日(木) 歯科検診
14日(火) 園外散歩(1・2歳児)
7月9日(土) 納涼会
8月26日(金) 引渡し訓練
9月10日(土) 敬老ふれあいデー
24日(土) 運動会

☆ホップクラブ(あそびの広場)☆

月に1・2回の月曜日を使って、わかばの森保育園では1歳児のお友だちを対象にその年齢にあった体操やパネルシアターなど親子で楽しめる遊びを提供しています。(10:30～11:30)

6月6日	6月27日	7月4日
8月に1回予定	9月5日	9月12日

※お電話にてお申し込み下さい。



おいし～♪



おともだちとあそぶ
たのしいなあ～！

〈毎月の行事〉

お誕生日会、身体測定、避難訓練

☆園庭開放☆ 広い園庭でのびのび遊びませんか？

5月16日(月)・6月13日(月)・7月11日(月) 10:30～12:00



社会福祉法人東萌会

埼玉東萌保育園

TEL 048-973-7461

<http://www.tohokai.or.jp/saitamatouhouhoikuen/>

「ひとりひとりの子どもが人間形成の基礎を培えるよう支えます」「それぞれの家庭に合わせてやさしく子育てを支えます」を理念に掲げ、情育・知育・意育・体育をバランスよく保育に取り入れています。



南越谷保育園の
姉妹園です。
平成27年4月に
開園しました。



☆保育園情報☆

6月3日(金)	歯磨き指導	7月29日(金)	夏祭り
6月17日(金)	プール開き	8月3日(水)	なかよしあそび
7月7日(木)	七夕の会	8月24日(水)	すいかわり
7月16・17日(土日)	お泊り保育	9月15日(木)	お月見の会

〈毎月の行事〉誕生会・避難訓練・身体測定

☆地域子育て支援センター あおいとり☆

親子で遊びながらおしゃべりしたり、子育ての悩みを話したり、ゆったりのんびり過ごしていただける場所です。保育講座、建物開放、園庭開放、子育て相談などを行っています。皆様とお会いできるのを楽しみにしています。

- 建物開放 毎週水曜日 [ホー ル] 10:00~11:00 ●園庭開放 毎週金曜日 10:00~12:00
- [あおいとり] 10:00~12:00 詳しくはHPをご覧ください。



社会福祉法人東萌会

南越谷保育園

TEL 048-990-5001

URL:<http://www.tohokai.or.jp/minamikoshigayahoikuen/>

「一人一人の子どもが人間形成の基礎を培えるよう支えます」「それぞれの家庭に合わせて優しく子育てを支えます」を理念に掲げ、情育・知育・意育・体育をバランスよく保育に取り入れています。



南越谷保育園行事

6月3日(金)	虫歯予防デー
6月10日(金)	歯科検診
6月16日(木)	プール開き
7月7日(木)	七夕の会
7月9・10日(土日)	お泊り保育
7月21日(木)	夏祭り
8月3日(水)	すいかわり
9月15日(木)	お月見の会

〈毎月の行事〉避難訓練・誕生会・身体測定

☆地域子育て支援センター すくすく☆

- ※建物開放 毎週月曜日 (ホール) 10:00~11:00 (ふたば) 10:00~11:00、ランチタイム 12:00~13:00
- ※園庭開放 毎週水曜日 10:00~12:00
- 0歳~就学前までの年齢別講座を行っています。詳しくはHPをご覧ください。

社会福祉法人松沢福祉会 松沢保育園

越谷市谷中町二丁目88-4番地
TEL.048-972-6028

子育て支援センター
きらきら
一時保育



松沢保育園は総合幼児教育研究会のプログラムを持つ園です。

毎朝の体力づくり、規則正しい生活習慣を育て、日常生活の中で言葉や文字への興味や関心を育て、日本文化をおとして人への愛情や信頼感を育て、道徳性の芽生えを培います。三位一体の総合的な経験を、繰り返し段階を踏みながら毎日楽しく行うことでそれらが育ち、たくさん褒めてあげることでやる気ができます。日本の宝である子どもたちのために、ご家族と共に優しく穏やかな保育を目指して頑張っております。

☆保育園情報☆

5月	内科検診・歯科検診・さつま芋植え・保育参加・懇談会
6月	交通安全指導・プール開き・保育参観・じゃが芋掘り
7月	七夕の会・すいか割り・夏祭り
8月	お泊り保育(年長)
9月	保育体験・大根種まき

その他の活動

避難訓練・身体測定・お誕生会・茶道・書道・体育・造形・英語・漢詩・俳句・漢字絵本など

社会福祉法人中又会

越谷レイクタウンさくら保育園分園

越谷市レイクタウン二丁目7番地7 TEL 048(990)1811

〈保育園行事〉

- 6月17日(金) プール開き
- 22日(水) 保育参観・試食会(乳児組)
- 29日(水) 保育参観・試食会(幼児組)
- 7月7日(木) 七夕まつり
- 30日(土) 夏祭り

※七夕まつりは地域の方もご参加いただけます！
(要予約：詳しくはお問い合わせください)

♡みんななかよし♡



じゃが芋だいしゅうかく！

♪さかみち〜トンネル〜
お散歩だいすき！



子育て談話室(9時30分〜12時) ※予約の必要はありません。		
6月	園庭	6日(月)、20日(月)
	保育室	3日(金)
7月	園庭	4日(月)、11日(月)
	保育室	21日(木)
8月	園庭	8日(月)、22日(月)
	保育室	5日(金)、19日(金)
9月	園庭	5日(月)、26日(月)
	保育室	2日(金)、15日(木)

☆子育て談話室は、保育園のお庭や保育室を開放します。
保育園でお子さんとあそびながらお母さん同士の交流を
深めてみませんか？
※園の行事で日程が変更になる場合があります。ご了承ください。
お問い合わせは平日9時半〜16時までお願いします。

越谷レイクタウンさくら保育園

越谷市レイクタウン八丁目3番地5 TEL 048(988)0861

保育園行事

- 6月17日(金) プール開き
- 23日(木) 保育参観・試食会(0・1歳)
- 28日(火) 保育参観・試食会(2・3歳)
- 7月1日(金) 保育参観・試食会(4・5歳)
- 7日(木) 七夕祭り
- 30日(土) 夏祭り
- 8月31日(水) プールじまい

〈毎月の行事〉避難訓練・身体測定・誕生会・
保育参加



大きいじゃがいも
できました！



大好きな夏☀
色々な経験をして、
心も身体も大きくなあれ！



夏祭り
年長児の和太鼓演奏！



とうもろこしの皮むき
真剣です…

社会福祉法人
畔上記念福祉会

あぜがみ^{りんご}保育園

埼玉県越谷市蒲生寿町1-28
TEL 048(985)2060

蒲生駅から徒歩3分にある、開園4年目の保育園です。緑に囲まれた園庭と、好きなことでたつぷりと遊べるゾーンで身体と心をいっぱい動かして遊んでいます。「今日も元気だね！」子どもたちの笑い声で元気をもらっているよ！と、地域の方々にも親しまれています。

あぜがみりんご保育園の保育
〜見守る保育〜

環境を通して子どもの発達を保障することを一番の保育の目的としています。子どもが自ら環境に働きかけようとしている力を引き出し、一歩下がったところからその姿をとらえ(見る)、自立をしていくことを保障した関わり(守る)を大切にしています。



入園したばかりの4月、5歳児クラスのお兄さんお姉さんが優しくしてくれたので、保育園が大好きになりました。



↑楽器ゾーン



1歳児
階段上りに挑戦！
「楽しいね！」



お友達
だ〜い好き！



2歳児 2本の棒をしっかりと握って逆さ登りに挑戦！「危ないからやめなさい」なんて言わないでね。



積み木ゾーン→



←ゲーム
パズル
ゾーン

保育園情報

毎月の行事 誕生会・身体測定・避難訓練

- 6月 保育参観 歯科検診 消防訓練 運動遊び
- 7月 りんご夏まつり プール遊び(8月末まで)
- 8月 一年生同窓会 ひな祭り
- 9月 運動遊び お月見会
- 10月 A.g playday



毎月見学会
をしているよ。
遊びに来てね♪



社会福祉法人どろんこ会 越谷レイクタウンどろんこ保育園

預かるのではなく、意欲ある子どもを育てる「体験型保育」です。
「にんげん力」を身につけるため自分で考え挑戦する勇気を育む保育園。

<座禅・雑巾がけ>

外で走り回る時間が多いので、朝は「静」から一日を始めます。

<裸足保育>

登園後は園庭も室内も全員ずっと裸足。

<ヤギ・ニワトリの世話>

みんなでお世話をしています。
地域の方も自由に触れ合うことができます。

<縁側給食>

専任栄養士と調理師による手作り給食です。

<地域子育て支援センター>

月～土曜日 9:30～16:30
子育て支援室・園庭を解放しています。



<http://www.doronko.biz>

〒343-0828 越谷市レイクタウン5-15-5

Tel.048-972-4111 FAX.048-972-4117

社会福祉法人どろんこ会 越谷どろんこ保育園

預かるのではなく、意欲ある子どもを育てる「体験型保育」です。
「にんげん力」を身につけるため自分で考え挑戦する勇気を育む保育園。

<座禅・雑巾がけ>

外で走り回る時間が多いので、朝は「静」から一日を始めます。

<裸足保育>

登園後は園庭も室内も全員ずっと裸足。

<ヤギ・ニワトリの世話>

みんなでお世話をしています。
地域の方も自由に触れ合うことができます。

<縁側給食>

専任栄養士と調理師による手作り給食です。

<地域子育て支援センター>

月～土曜日 9:30～16:30
子育て支援室・園庭を解放しています。
毎週水曜日は自然食堂を開催。
寺親屋や自然学校など季節に沿った企画を用意しています。



<http://www.doronko.biz>

〒343-0002 越谷市大字平方3207-1

Tel.048-970-2280 FAX.048-970-2281

AIRIN 学校法人愛隣学園 認定こども園 第二愛隣こども園

〒343-0827 越谷市川柳町3丁目275番地1
TEL.048-986-0318 <http://airin2-kg.ed.jp>



学園理念

- ☆つよい体、やさしい心の子どもに育てる
- ☆家庭的保育かつ集団生活における教育の中で、一人一人がいきいきとした生活を送る

平成27年度より「第二愛隣幼稚園」「エトワールNursery」が統一され、「第二愛隣こども園」として新たなスタートをきりました。乳児組(0-2歳児)、幼児組(3-5歳児)、それぞれの発達に沿った保育と教育を行っていきます。



楽しいイベント盛りだくさん♪

☆行事紹介☆

- 6月8日(水) 内科検診
- 6月9日(木) 歯科検診
- 6月17日(金) 幼児組 親子ふれあいデー
- 6月20~22日 乳児組保育参観
- 6月23日(木) 年中・少組ピクニック
- 7月~ 乳児組 一日保育士体験スタート
- 7月5日(火) 幼児組 夏の夕べ
- 7月6日(水) 幼児組 夏の夕べ
- 7月7日(木) 幼児組 夏の夕べ(乳児組参加)
- 7月19日(火) 年長組 お泊り保育
- 7月20日(水) 年長組 お泊り保育
- 7月21日(木) プール開き
- 7月26日(火) 乳児組 お祭りごっこ
- 8月 夏の遊びを楽しもう!
- 9月 運動遊びを楽しもう!

毎月の行事		子育て支援
【全園児】 お誕生日会 避難訓練 身体測定 食育教室	【3~5歳】 体育指導 プール指導 英会話教室	・園庭開放 ・子育て相談 ・スターキッズ



学校法人山光学園
幼保連携型認定こども園
こぼとの里こども園

〒343-0805 越谷市神明町3丁目246番地3
TEL.048-964-5660 <http://www.kobatonosato.com/>

当園は
幼稚園と保育園の
機能を持った
施設です。

園情報

- 6月 2日(木) 水泳教室(4歳児)
- 3日(金) 園見学会 11:00～(事前予約)
- 7日(火) 2歳児・4歳児交流会
- 9日(木) 水泳教室(5歳児)
- 14日(火) 歯科検診
- 16日(木) 水泳教室(4歳児)
- 21日(火) 2歳児・4歳児交流会
- 23日(木) 水泳教室(5歳児)
- 24日(金) お誕生会(保育部)
- 30日(木) 水泳教室(4歳児)
- 13・20・27日(月) 英会話公開レッスン(教育部)



園情報

- 7月 1日(金) 園見学会 11:00～(事前予約)
- 6日(水) プール開き(保育部)
- 7日(木) 七夕集会
- 17日(日) 夏祭り
- 20日(水) 1学期終了(教育部)
- 21日(木) 夏期保育(教育部)・引取り訓練
- 22日(金)・23日(土) お泊り保育(5歳児)
- 29日(金) お誕生会(保育部)
- 8月 26日(金) お誕生会(保育部)
- 29日(月)～31日(水) 夏期保育(教育部)
- 9月 1日(木) 2学期始まり(教育部)
- 2日(金) 園見学会 11:00～(事前予約)
- 6日(火) 8.9月お誕生会(教育部)
- 24日(土) 運動会
- 25日(日) 運動会予備日
- 30日(金) お誕生会(保育部)

子育て支援

- 7月 26日(火) 2歳児対象
 - 29日(金) 1歳児対象
 - 8月 30日(火) 10カ月から1歳4カ月対象
 - 9月 30日(金) 2歳児対象
- *詳細についてはHPをご覧ください

学校法人 武藤学園 **西大袋保育園**



越谷市大竹 818-3 TEL.048-940-8181 FAX.048-940-8182

- 保育目標
- ・笑顔あふれる元気な子
 - ・自分の思いをのびのびと表現できる子
 - ・身の回りに対する興味関心がもてる子



★0・1・2歳児 計50名の保育園です★

家庭にいるような温かい雰囲気の中でたのしく過ごし、広い園庭や幼稚園の大きな遊具に目を輝かせながら遊んでいます。近隣の公園も充実しており、散歩や公園遊びにも出かけます。



★★学校法人ワタナベ学園★★
幼保連携型 認定こども園 **越谷さくらの森**

〒343-0011 越谷市大字増林字城ノ上 5987-1

TEL.048-960-1301 (保育園部門)
TEL.048-966-0301 (幼稚園部門)

✽行事の紹介✽

- 6月 ふれあい参観(幼稚園部門)
- プール開き(幼稚園・保育園部門)
- 7月 夏まつり(幼稚園部門) 縁日ごっこ(保育園部門)
- お泊り保育(年長組)
- 7月 七夕まつり
- 8月 夏期保育(幼稚園部門)
- 9月 敬老会
- 施設訪問(年長組)

☆毎月の行事 誕生会・身体測定・避難訓練



社会福祉法人 遍照会
東大沢保育園

越谷市東大沢4丁目31-1
TEL: 048-940-3037 FAX: 048-940-3038

キャンベルタウンの程近く。心地よい風がふんわりと流れてくる赤い屋根の二階建ての保育園です。

いつでも『ただいま！』と帰ってこれる暖かな保育園を目指していますので、ぜひお気軽に遊びに来てくださいね♪

〈特色〉

お子様の個性を大切に、遊びや生活のリズムをひとりひとり、個別に考えています。特に乳児期においては担当の保育士が、同じお子様の成長を見守り、支援していく保育を行っています。

優しい声で聞こえてくる
絵本や紙芝居♪



木のぬくもりを感じる
楽しい玩具のコーナー♪

歌って踊るダンサー保育士との
楽しいリズム遊び！



築山に登り、芝生に寝転ぶ…
子どもたちの大好きな園庭！！

ちびっこランド越谷レイクタウン園

株式会社フロンティアキッズ

越谷市レイクタウン8-13-2 TEL 048-940-8885 越谷レイクタウン駅
徒歩4分の好立地！
ザ・シーズズグランアルト1F



ちびっこランド越谷レイクタウン園は開園して2年目の新しい園です。

今年度から認可保育園として新たにスタート致しました。アットホームでゆったりとした雰囲気の中で、毎日が楽しくなる環境作りに努めています。

1日の流れ

- 7:00 ~ 開園
- 10:00 ~ 設定保育
- 11:00 ~ 給食
- 13:00 ~ 午睡
- 15:00 ~ おやつ
- 16:00 ~ 自由遊び
- ~ 19:00 閉園



みんなで作ろう！
なにができるか楽しみだね♪

越谷市私立保育園・認定こども園協会主催

**越谷市私立保育園・認定こども園
施設見学バスツアー**

開催日 / 9月2日(金)・3日(土)

実際に「施設見学に行きたいけどなかなか機会がない」そんな皆さんの為に…

養成校在学中の学生・既卒者・経験者

対象

見学施設については裏面を参照下さい。各園の概要は協会HPをご覧ください。
<http://koshigaya-private-nursery.org/>
お問い合わせは協会事務局 の〜びる保育園内まで TEL.048-985-7127

越谷市

私立保育園・認定こども園(法人立)マップ

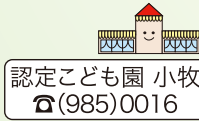

おおたけ保育園
☎(977) 2497
●大袋幼稚園並び

西大袋保育園
☎(940)8181
●大袋幼稚園となり

こばとの里こども園
☎(964) 5660
●バス停「西中学校前」より徒歩5分

松沢保育園
☎(972) 6028
●松沢幼稚園となり

わかばの森ナーサリー
☎(990) 1983
●ピアシティとなり

南越谷保育園
☎(990) 5001
●小池学園より徒歩2分

認定こども園 小牧
☎(985)0016

袋山保育園
☎(975) 8065
●大袋東小より徒歩5分

第二おおたけ保育園
☎(940)3517
●東武スカイツリーライン高架下

越ヶ谷保育園
☎(962) 2526
●越谷小より徒歩5分

あぜがみりご保育園
☎(985)2060
●蒲生駅東口より徒歩3分

第二愛隣こども園
☎(986)0318

埼玉東萌保育園
☎(973)7461
●越谷レイクタウン駅南口より徒歩5分

越谷レイクタウン さくら保育園分園
☎(990) 1811
●越谷レイクタウン駅北口より徒歩15分 大相模調節池近く

越谷レイクタウン さくら保育園
☎(988)0861
●越谷レイクタウン駅北口より徒歩3分

ちびっこランド 越谷レイクタウン園
☎(940)8885

越谷レイクタウン どんご保育園
☎(972)4111
●越谷レイクタウン駅南口より徒歩7分

東大沢保育園
☎(940)3037

越谷さくらの森
☎(960) 1301
●越谷市立病院より徒歩10分

第二越谷保育園
☎(963) 8212
●越谷総合公園近く

の〜びるこどもの家保育園
☎(990) 7201
●増友クリニック隣り バス停「増友クリニック前」

の〜びる保育園
☎(985) 7127
●しらこぼと橋より3分

わかばの森保育園
☎(976) 4890
●大袋わかば幼稚園並び

しらとり保育園
☎(977) 7131
●スウィン越谷向い

越谷どんご保育園
☎(970) 2280
●平方公園近く

まどか保育園
☎(977) 0320
●まどか幼稚園並び

http://koshigaya-private-nursery.org/ 越谷市私立保育園・認定こども園協会 検索

就職応援フェア

開催日 / 9月10日(土) 場所 / 越谷市中央市民会館

お問い合わせは協会事務局 の〜びる保育園内まで

越谷市 私立保育園・認定こども園協会(法人立) 保育士募集!!

資格内容

- 新卒保育士 (H29年3月卒業)
- 経験者可、H30年度卒業見込みの方も可
- 幼稚園教諭両資格者
- 小中高教諭資格者
- 調理員・看護師
- 保育士国家資格取得中
- ※中途採用も可です。

勤務形態

- 正規職員
- 常勤職員
- 契約職員
- 短時間勤務
- 時間外・土日専任

TEL.048-985-7127 ●持ち物: 履歴書 (応募数分コピー可)