

育てよう!豊かな成長……子育て応援します。

2018 No.55

●季刊2018夏号
豊かな心を育てるための準備

—通信—

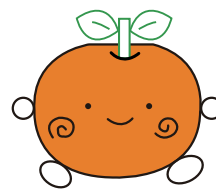

発行:越谷市 私立保育園・
認定こども園協会
埼玉県越谷市相模町2-64-1
電話 048-985-7127
(事務局 の〜びる保育園内)

アップルパイ

保育ニュース&情報

いざという時、慌てないために…
災害に備えるために/早寝早起きのススメ
正しい姿勢で元気に成長

●保育園で楽しいよ!
私立保育園・認定こども園28園の
紹介と園情報を掲載

わーい
楽しいな〜♪



すべり台!
みんなで楽しいね〜!



みんなでおなかよく練習♪



スヤスヤ ZZZ…



いただきま〜す!!



越谷市 私立保育園・認定こども園協会

法人立

アップルパイは私立保育園・認定こども園協会「子育て支援」活動の名称です。各保育園が蓄えている豊富な「保育ノウハウ」を子育てに、より役立てたいという活動です。

- 越ヶ谷保育園 ☎048-962-2526
- おおたけ保育園 ☎048-977-2497
- の〜びる保育園 ☎048-985-7127
- しらとり保育園 ☎048-977-7131
- 袋山保育園 ☎048-975-8065
- 第二越谷保育園 ☎048-963-8212
- わかばの森保育園 ☎048-976-4890
- 南越谷保育園 ☎048-990-5001
- まどか保育園 ☎048-977-0320

- 認定こども園小牧 ☎048-985-0016
- 越谷レイクタウンさくら保育園 ☎048-988-0861
- 松沢保育園 ☎048-972-6028
- 認定こども園わかばの森ナーサリー ☎048-990-1983
- の〜びるこどもの家保育園 ☎048-990-7201
- 越谷レイクタウンさくら保育園分園 ☎048-990-1811
- 越谷どろんこ保育園 ☎048-970-2280
- あぜがみりんご保育園 ☎048-985-2060
- 第二愛隣こども園 ☎048-986-0318

- 越谷さくらの森 ☎048-960-1301
- こぼとの里こども園 ☎048-964-5660
- 第二おおたけ保育園 ☎048-940-3517
- 埼玉東萌保育園 ☎048-973-7461
- 越谷レイクタウンどろんこ保育園 ☎048-972-4111
- 西大袋保育園 ☎048-940-8181
- 東大沢保育園 ☎048-940-3037
- つぐみ保育園 ☎048-987-6667
- みずべこどもの家保育園 ☎048-967-5570
- つぐみ保育園分園 ☎048-940-8885



いざという時、慌てないために…



「災害は忘れた頃にやってくる」…こんな言葉をよく耳にします。大災害が発生した時には高まる防災意識も、時とともに低くなりがちに…。保育園では月に一度、避難訓練を行い災害に備えています。定期的に訓練を行うことで、大人も子どもも行動の予測ができ、実際に地震が発生した時など慌てずに行動できています。火災、地震、竜巻への備えなど、ご家庭でもお子さんと一緒に話し合ってみませんか。大切な自分の命を守るために、日頃から防災グッズや避難行動はもちろん、慌てずに行動できるよう「心」も備えておきましょう。

地震が起きたら…

避難口確保のため、玄関やドアを開け、落下物の危険の少ない場所で、頭を守って（座布団などで覆う）揺れが収まるのを待ちましょう。



火災が発生したら…

火災を発見したら、家族・近隣の方に大声で知らせ119番通報を！初期消火は無理をせず、お子さんの安全を最優先に、避難しましょう。ドアや窓は延焼を防ぐために閉めましょう。



竜巻が接近したら…

竜巻注意報が発令された時や、急な天候の変化（低く黒い雲の接近・雷鳴や雷光が見える・急に冷たい風が吹く・ヒョウの落下等）を感じたら、竜巻の接近に注意し屋内に避難し、雨戸・窓・鍵・カーテンを閉め、窓のない建物中央部分で頭と首を守りましょう。



災害に備えるために

1 ご自宅の状況を見直しましょう

- 家具が転倒しないよう、固定してありますか？
 - 寝室や子ども部屋に、転倒する恐れのある家具が置いてありませんか？
 - 廊下や避難経路に物が置いてありませんか？
- ※家の中に危険箇所がないか、時々家族で確認しましょう。



2 食料・飲料などの備蓄しておきましょう

- 飲料 3日分（1人1日3リットルが目安）
- 非常食 3日分の食料として、ご飯（アルファ米など）
- 乾パン・チョコレート・ビスケットなど
- トイレットペーパー・ティッシュペーパー・マッチ・ろうそく・カセットコンロなど

※防災のために特別なものを用意するのではなく、できるだけ普段の生活の中で利用している食品等を備えるようにしましょう。

3 持ち出し袋の準備をしておきましょう

【内容例】飲料水・食料品・貴重品（通帳、印鑑、現金、健康保険証等）・救急用品（ばんそうこう、包帯、消毒液、常備薬等）・携帯トイレ・洗面用具・ヘルメット・マスク・軍手・懐中電灯・電池・充電器・衣類・下着・タオル・使い捨てカイロ・ウェットティッシュ

【小さいお子さんがいるご家庭】母子手帳・オムツ・おしりふき・非常食（離乳食）・ミルクセット（授乳ケープ）・スプーン・紙コップ・ラップ・ガーゼ・おんぶ紐・帽子・着替え・靴・防寒具・おもちゃ

※一次避難用のもの、一度帰ってから避難所等に持ち出すものをわけて考えておくと良いでしょう。

4 防災について家族で話し合っておきましょう

- それぞれの災害が起きた時の避難の仕方をお子さんは知っていますか？
- 家が危険な時どこに避難するか、家族全員で決めていますか？

※自治体のハザードマップを確認したり、地域の防災訓練に参加したりするなど、地域の防災対策を知ることが大切です。

ご家庭でもお子さんに避難の仕方、実際に動きながら伝えるとわかりやすいと思います。保育園でも訓練を繰り返すことによって、本当に地震のあった時など、子どもたちは泣かずに落ち着いて避難することができます。まずは大人が避難の仕方を把握して、いざという時に落ち着いて行動できるようにするためにも、ご家庭でも避難訓練してみませんか？

早寝早起きのススメ

子どもの睡眠リズムを整える

夜10時を過ぎた街に、小さな子どもの姿を見ることが少なくありません。子どもの睡眠リズムが乱れると、心と体の成長に大きな影響を与えてしまいます。保育者は保護者と一緒に、睡眠についての理解を深め、子どもの健やかな睡眠リズムを作っていきます。

大人の夜型化が子どもの眠りに影響

今、子どもの睡眠が危機にさらされています。1980年代ごろから遅寝の傾向が進み、2006年以降は文部科学省の取り組みで改善したものの、1~3歳児については、いまだに3割以上が夜10時以降に就寝しているのです。(図1)。遅寝の傾向は世界を見渡してもかなり珍しいケースです。(図2)。これには、保護者の生活リズムが影響しています。コンビニエンスストアやテレビゲームなどの出現が人々の生活を夜型に変えたのです。長時間保育の増加で夜遅くまで就業出来る保護者が増えたことも、夜型化の一因といえるでしょう。

図1 夜10時以降に寝る小児の割合 (%)

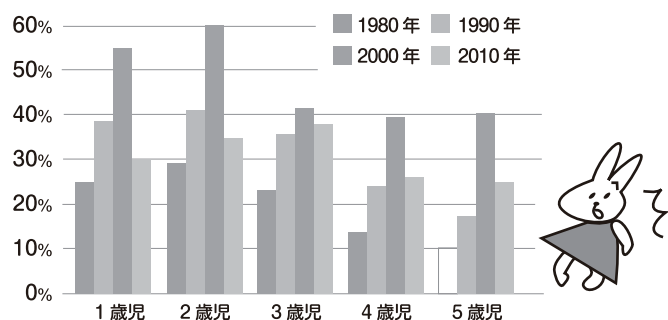

日本小児保健協会「幼児健康度調査」推移より

乳幼児の就寝時刻は2歳児が最も遅い

1~5歳における、夜10時以降に寝る割合をまとめたデータ(図1)を見ると、2歳児がいちばん多いことに脅かされます。その理由には、自我が育ってきてなかなか寝ようとしないうこと、体力がついてくることなどが考えられます。3歳以降になると園へ通う子が増えるため、就寝時間も少しずつ早くなっていきます。それでもやはり、日本の子どもの睡眠時間は、世界的に見るとかなり短いことがわかります。子どもは、自分で生活リズムを作ることができません。周りの大人が意識的にリズムを作っていくかなければならないのです。

図2 子ども(0~36か月)が就寝する時間の国際比較

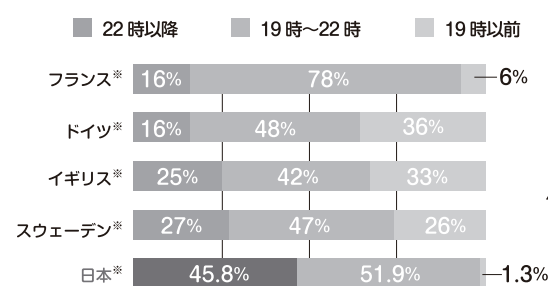

*はP&G Pampers.com、**はバンパース赤ちゃん研究所による調査(2004年)より

早寝早起きが大切な理由

早寝早起きは、子どもの成長にどんな意味をもつのでしょうか。睡眠の仕組みや役割が解明されてきています。その意味と大切さを、丁寧に保護者に伝えていきましょう。

睡眠は、体と脳の整備工場

睡眠は、体と脳を休めて次の日の準備をする大切な時間です。しかし睡眠中は脳も少しだけ働いて、体のあちこちをチェックし、整備しています。

よく寝て起きれば、朝ご飯がおいしい!

人の体温は、寝ている明け方がいちばん低くて、起き上がるとぐんぐん上がっていきます。体温が上がることで、体を元気に動かすことができるのです。そして、体温を上げるのに必要なのが朝ご飯です。脳にエネルギーを行き渡らせて、体を元気に動かすためにも、朝ご飯は欠かせません。

日中の体験や記憶を定着させる

睡眠の中でも、特に明け方に多く訪れるレム睡眠には、記憶を整理し、定着させる役目があります。そのため、夜更かしをして寝不足になると記憶力も低下してしまいます。0・1・2歳の子どもたちは、豊かな感受性で身の回りの世界を感じ、新しい習慣を身につけたり、新しい言葉を覚えたりしています。

1日を、楽しく過ごせる!

睡眠リズムが不規則な子どもは、人への関心が薄い、疲れやすい、キレやすいなどの傾向があります。0・1・2歳でも無関係ではなく、ぐずりやすくなったり、夜泣きしやすくなったりするのです。この要因の一つに、セロトニンという体内物質の影響があります。セロトニンは人を明るく前向きな気持ちにしてくれる物質で、しっかり太陽を浴びること、体をリズムカルに動かすことで分泌されます。はいはいや散歩は、気持ちを元気にするのにぴったりな運動です。ところが睡眠が十分でないと、昼間元気に遊ぶことができません。セロトニンは十分に分泌されず、益々元気がなくなるという悪循環に陥ってしまいます。日中に太陽を浴びて元気に遊ぶことと、夜ぐっすり寝ることは、深い関係があるのです。

正しい姿勢で元気に成長

お子さんの座り方はいかがでしょうか？

椅子での生活が多いとは思いますが、その椅子の座り方でも腰が丸まってしまう子も見かけます。哲学者・教育学者の「森 信三さん」が立腰を唱えています。

ではその「立腰」について考えてみましょう。*1参考：「元気いっぱい立腰の子ら」不尽叢書刊行会

まず、立腰とは腰骨を立てることでとても大切なこととされています。腰骨を立て正しい姿勢にすることで、元気ができます。そしてそこから気持ちや生活のうえで「立腰」の成果ができます。



生活・・・姿勢を正すことで自然と返事や挨拶、正しい見方や考え方ができます。

学習・・・集中力UP 持続力UP やる気UP

運動・・・心身の統一 スピード力 がまん強さ 心のおちつき

協力・・・正しい心ができます。人への思いやり、物を大切にすることが自然についてきます。

礼儀・・・姿勢を意識してあいさつやお礼を言葉で伝えよい心が育ちます。

健康・・・元気になり、何でも意欲的になります。

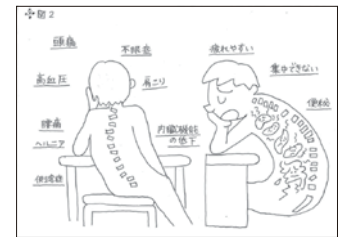

逆に悪い姿勢は無駄なエネルギーをつかい、疲れやすくなり集中力を弱めていきます。さらには背骨のゆがみにもつながり便秘や頭痛、肩こりと高血圧症と病気になってしまいます。子どもの頃から姿勢を正す事を意識する事で、たくさんの良い事につながっていきます。ぜひお家でも「正しい姿勢」で座る習慣をつけてみて下さい。



保育園たのしいよ！



社会福祉法人あかしや会
越ヶ谷保育園

越谷市越ヶ谷本町 3-7 TEL:048-962-2526



社会福祉法人 あかしや会の子育て支援
【小規模保育園】 赤ちゃん保育アカデミー
【学童保育】 越谷ピノキッズ・城ノ上ピノキッズ

<http://akashiyakai.jp>

あかしや会

検索

知育・体育・徳育が調和した保育を通じて
のびのびとした心の広がりを持つる子を目指しています。

オープン保育 未就園児のみんな！
受付 962-2526 保育園と一緒に遊ぼう！

参加者
募集中

日程	内容	受付開始
6/6 (水)	屋上へ行ってみよう！	5/30 (水)
6/20 (水)	お友達と遊ぼう！	6/13 (水)
7/4 (水)	ベビーマッサージ・ 親子スキンシップ遊び	6/27 (水)
7/11 (水)	ビニールプール・ 泡ぶくぶくで遊ぼう！	7/4 (水)
9/12 (水)	お友達と遊ぼう！	9/5 (水)

保育園情報

春のおおぞら保育・内科検診・成長を喜ぶ会・
元気か〜い？(卒園児)・じゃがいも掘り・
夏のおおぞら保育・お泊まり保育(年長)



社会福祉法人あかしゃや会 第二越谷保育園

越谷市増森 396-1 TEL:048-963-8212

<http://akashiyakai.jp>

自然豊かな環境に広々とした園庭の第二越谷保育園
一人ひとりの特徴を伸ばし
個性豊かな成長を心がけ保育をしています。



社会福祉法人 あかしゃや会の子育て支援
【小規模保育園】赤ちゃん保育アカデミー
【学童保育】越谷ピノキッズ・城ノ上ピノキッズ

オープン保育 未就園児のみならず!
受付 963-8212 保育園と一緒に遊ぼう!

参加者
募集中

日程	内容	受付開始
6/13 (水)	お友達と遊ぼう!	6/6 (水)
6/27 (水)	七夕飾りを作ろう!	6/20 (水)
7/11 (水)	お友達と遊ぼう!	7/4 (水)
9/12 (水)	色水遊びを楽しもう!	9/5 (水)
9/19 (水)	お友達と遊ぼう!	9/12 (水)

保育園情報 春のあおぞら保育・内科検診・成長を喜ぶ会・
元気か〜い? (卒園児)・じゃがいも堀り・
夏のあおぞら保育・お泊まり保育(年長)

社会福祉法人 童育会

おおたけ保育園

越谷市大竹815-1 TEL:048(977)2497 FAX:048(977)2573

第二おおたけ保育園

越谷市北越谷5-6-33 TEL:048(940)3517 FAX:048(940)3518



保育目標

- *健康で明るくのびのびした子
- *情緒豊かで思いやりのある子
- *お友達と遊べる子



地域子育て
支援センター
たけのこ
048(977)5311



おおたけ保育園情報

- 6月4日(月) 虫歯予防集会
- 7日(木) 遠足(4歳児)
- 9日(土) 一年生招待
- その他 保育参観・歯科検診・内科検診
- 7月5日(木) 七夕会
- 12日(木) プラネタリウム見学(5歳児)
- 21日(土) 夏祭り
- 8月25日(土) 5歳さくら組 親子で遊ぼう
- 31日(金) 引き渡し親子避難訓練
- 9月12日(水) 敬老の日の集い

第二おおたけ保育園情報

- 6月4日(月) 虫歯予防集会
- 7日(木) 歯科検診
- 9日(土) 一年生招待
- 11日(月)~15日(金) 保育参観(0~5歳)
- 21日(木) 内科検診
- 7月5日(木) 七夕会
- 14日(土) 夏祭り
- 8月4日(土) りんごパーティー(5歳児)
- 31日(金) 引き渡し親子避難訓練
- 9月11日(火) 敬老の日の集い

【毎月の行事】 誕生会・避難訓練・身体測定

社会福祉法人 相模会

の～びる保育園・の～びるこどもの家保育園

越谷市相模町2-64-1 TEL:985-7127

越谷市相模町3-220-1 TEL:990-7201

みずべこどもの家保育園

越谷市レイクタウン6-11-4 TEL:967-5570



<http://www.nobir.or.jp>

ブログにて保育活動等
随時紹介しています。

< 相模会の行事・保育 >

の～びる保育園・の～びるこどもの家保育園

6/1(金)・2(土)	5歳児宿泊学習
7/14(金)	夏まつり
7/28(金)～29(日)	5歳児キャンプ学習

みずべこどもの家保育園

6/1(金)・2(土)	5歳児宿泊学習
6/5(火)	動物広場
7/14(土)	夏まつり
7/28(金)～29(日)	5歳児キャンプ学習

その他、保育参加、誕生会、避難訓練など
毎月行っています。

「南越谷保育ステーション」 TEL.987-6300

《送迎待機保育(指定園)》《子育て広場》
《短時間保育(一時的保育)》《休日・夜間保育》
《育児相談》《年度途中入所保育(待機児保育)》
《子育て学習会》《子育てサークル支援》
《子育て情報》

相模会の地域活動

親子で楽しめる“遊びのシリーズ”

の～びる保育園内 TEL.985-7127

6月23日(土) 9:30～11:30	たのしのクラブ(小学生含む) 藍染でハンカチ作り
7月17日(火) 9:30～11:30	のびのび交流会 水遊びを楽しもう!
8月4日(土) 9:30～11:30	たのしのクラブ(小学生含む) 色々な餃子作り
8月7日(火) 9:30～11:30	のびのび交流会 道具を使って水遊び

のびるば広場 TEL.987-7088
南越谷保育ステーション内

6月11日(月) 15:00～15:30	おやつの日 「野菜たっぷり野菜マフィン」
6月26日(火) 10:00～11:00	子育てハンドメイド 「親子でスタンプ染め」
7月17日(火) 15:00～15:45	みんなの遊び場 「みんなでピアノリズム」

大人の学び

“講師を囲んで”シリーズ

6月9日(土) 10:00～11:30	学ぼうみんなで 西川先生 「折り紙に綴る」
6月16日(土) 10:00～11:30	学ぼうみんなで 柳田先生 「子育ての為に脳化学」
7月14日(土) 10:00～11:30	子育て絵手紙サークル 西川先生 「夏を描く」
7月21日(土) 10:00～11:30	学ぼうみんなで 廣谷先生 「乳幼児期の食事」

保育もあります(有料) 詳しくはお問い合わせください。

土曜日もお待ちしています!

ポラーノ広場内 TEL.0480-31-0019

6月16日(土) 10:00～11:30	絵本フェスタ 「雨の日を楽しもう」
-------------------------	----------------------

モンテッソーリ教具の遊びのひろばもあります。

※事前予約お待ちしております。
毎月活動していますのでお問い合わせください。

おへその広場 TEL.988-8180
の～びるこどもの家保育園内

6月7日(木) 10:00～11:00	みんなでつくりたいおへその広場 0・1歳以上 ベビーマッサージを楽しもう
6月13日(水) 10:00～11:00	おへそディ(1歳～未就学児) ～体を動かして遊ぼう～
6月29日(金) 11:00～11:45	給食を食べよう (離乳食完了～未就学児) 「タンドリーチキン他」
7月4日(水) 7月18日(水) 8月8日(水) 8月9日(水) 10:00～11:00	水遊びを楽しもう (未就学児) 保育園のプールで遊ぼう

6月23日(土) 8月4日(土) 10:00～11:30	子育て陶芸サークル 日向先生 「オリジナルの皿やカップを 作りませんか」
8月25日(土)	絵本フェスタ 昔話の世界にふれよう

お問合せお待ちしております。



SHIRATORI NURSERY

社会福祉法人弥十郎愛育会
しらとり保育園

越谷市弥十郎275-1
TEL:048-977-7131



園内行事

- 6月 歯科検診・個人面談
プール開き
- 7月 七夕まつり
お楽しみ保育(5歳児)
- 8月 納涼祭(地域の祭りに参加)
- 9月 引き渡し訓練
ふれあいの日(地域交流)

《毎月の行事》

誕生会・愛情弁当(幼児組)・身体測定
避難訓練・スウィンプル(4・5歳児)



☆小さな手でシール貼り制作



☆エアーマットで滑り台! 楽しいな~



☆苗植え おおきくな~れ



☆逆さになって気持ちいい~



☆クッキング活動 美味しくできますように

未就園児の皆さん!

しらとり保育園で遊びませんか♪

園庭開放しますので是非遊びに来て下さい。お待ちしております。
開放日時: 毎週木曜日 am9:30 ~ 10:30

初回のみ事前にご連絡下さい。



(大袋わかば幼稚園内)

越谷市大杉492-1 TEL: 048-976-4890
http://www.wakabayouchien.com



当園は大袋わかば幼稚園との幼保一体園です。定員20名(1歳児8名・2歳児12名)と少人数で、子ども達も兄弟のように過ごしているアットホームな保育園です。又、幼稚園の子ども達と一緒に運動会、作品展や音楽会などの行事に参加します。

☆保育園情報☆

- 6月5日(火) 内科検診
- 6日(水) 園外散歩(2歳児)
- 13日(水) 園外散歩(1・2歳児)
- 14日(木) 歯科検診
- 7月7日(土) 納涼会
- 8月24日(金) 引き渡し訓練
- 9月15日(土) 敬老触れ合いデー
- 29日(土) 運動会

《毎月の行事》

お誕生日会、身体測定、避難訓練

☆ホップクラブ(あそびの広場)☆

月に1・2回の月曜日を使って、わかばの森保育園では1歳児のお友だちを対象に、その年齢にあった体操やパネルシアターなど親子で楽しめる遊びを提供しています。
(10:30 ~ 11:30)

6月11日	6月18日	7月2日
8月27日	9月10日	

※お電話にてお申し込み下さい。



おいしい~♪



おともだちとねんどであそんだよー!



認定こども園

わかばの森ナーサリー

越谷市新越谷1丁目31番地18
TEL.048-990-1983
http://www.wakabanomori.com

☆ナーサリー情報☆

- 6月9日(土) ふれあいピクニック
- 6月25日(月) 交通安全教室
- 7月11日(水)~13日(金) らいおん組林間保育
- 7月27日(金) 夏祭り
- 8月27日(月) 引き渡し訓練
- 9月14日(金) 敬老参観
- 9月27日(木) 総合避難訓練
- 10月6日(土) 運動会



☆毎月の行事☆

- ・お誕生日会・身体測定・消火避難訓練
- ・体育指導・リトミック・イングリッシュ
- ・スイミング



子育て支援センター
森のひろば 情報

親子のふれあい遊び、製作遊び、親子スイミング、食育、お母さんのための産後骨盤体操などいろいろな講座があります。

★詳しくは「森のひろばだより」

毎月20日発行をご覧ください。

http://www.wakabanomori.com/shien.html

北越谷 (越谷市委託) 保育ステーション

越谷市大沢3-6-1 パルテきたこし3F
TEL/FAX.048-970-8200

年末年始を除き
毎日、6時30分～22時
*送迎保育 *一時預り保育
*育児相談 *休日保育
*子育て支援活動



いつでも遊びや見学ができます。
詳細は保育園のホームページを
ご覧ください。

☆保育目標☆

- ◎やさしい心をもちましよう
- ◎丈夫な身体をつくりましよう

豊かな成長!子育て応援します。

社会福祉法人 袋山愛育会

袋山保育園

〒343-0032 埼玉県越谷市袋山1956-1 TEL.048-975-8065 FAX.048-979-0520

併設

地域子育て支援センター たんぽぽ



専用TEL.048-979-0520

月～金8時30分～16時30分
(*年末年始は除く)

- *一時預かり保育 *出前保育
- *育児こうざ *世代間交流
- *園行事参加 *育児相談
- *園庭開放 *手作りママサークル



社会福祉法人東萌会 南越谷保育園

TEL 048-990-5001

URL:<http://www.tohokai.or.jp/minamikoshigayahoikuen/>



前まわり、できるかな



おにぎり、上手ににぎれた



知育あそび、おもしろいな

【保育の理念】

- ・ひとりひとりの子どもが人間形成の基礎を
培えるよう支えます
- ・それぞれの家庭に合わせてやさしく
子育てを支えます

【保育の基本方針】

- ・子どもが楽しく過ごせる保育園
- ・安心して子どもを託せる保育園

保育園情報☆南越谷保育園

- 6月 4日(月) 虫歯予防デーの会
- 6月 18日(月) プール開き
- 6月 29日(金) 誕生会
- 7月 6日(金) 七夕の会
- 7月 7日(土)～
7月 8日(日) お泊り保育
- 7月 20日(金) 夏祭り
- 7月 27日(金) 誕生会
- 8月 3日(金) フィンガー
ペインティング

保育園情報☆埼玉東萌保育園

- 6月 4日(月) 虫歯予防の会
- 6月 8日(金) ドキドキ体験
- 6月 25日(月) プール開き
- 6月 29日(金) 誕生会
- 7月 4日(水) なかよし遊び
- 7月 6日(金) 七夕の会
- 7月 14日(土)～
7月 15日(日) お泊り保育
- 7月 27日(金) 誕生会
- 8月 3日(金) 夏祭り



白菜を収穫したよ



外遊びたのしい!



プール遊びは楽しいね

☆地域子育て支援センターすくすく TEL 048-990-5003

- 毎週月曜日…建物開放
- 毎週金曜日…園庭開放
- 特別講座
- ・6月 5日(火) すてっぶ(寒天を使ったの感触あそび)
- ・6月 27日(水) 離乳食講座(栄養士と話をしましょう)
- ・7月 3日(火) 看護師講座(トイレトレーニング)
- ・7月 19日(木) ぱっくんDAY(みんなで給食を食べよう)

☆地域子育て支援センターあおいとり TEL 048-973-7463

- 毎週水曜日…建物開放
- 毎週金曜日…園庭開放
- 特別講座
- ・6月 20日(水) 種まきをしよう
- ・6月 25日(月) あおいとり運動会
- ・7月 6日(金) 七夕会
- ・7月 17日(火) 18日(水) 夏祭り(綿菓子・金魚作り)

学校法人林西寺学園 **まどか保育園** 越谷市平方249-4 Tel048-977-0320

豊かな自然の中でゆったりと過ごせる園、安心して子どもを託せる園を理念に掲げ、健やかな子どもの成長を目指しています。幼保連携の保育園で、幼児組は幼稚園児のクラスに入り、1日4時間の幼児教育を受けます。

☆保育園情報☆

6月 1日(金)	乳児 保育参観
9日(土)	幼児土曜参観
22日(金)~23日(土)	5歳児お泊り保育
7月 6日(金)	七夕まつり
7日(土)	卒園児まどかのつどい
11日(水)	3歳児
12日(木)	4歳児 保育参観
13日(金)	5歳児
9月 4日(火)	5歳児
11日(火)	3歳児 美術参観
18日(火)	4歳児
21日(金)	幼児お月見の会



<毎月の行事>

お誕生会・身体測定・避難訓練

学校法人 小牧学園

認定こども園 小牧

【1・2号認定】越谷市大間野町5-147-1 TEL 048-985-4890
 【3号認定(1・2歳)】越谷市大間野町5-239-2 TEL 048-985-0016



お子さんの成長を、保護者の皆様とともに喜び合えるよう努力しております。

☆園情報☆

6月26日(火)	交通指導
30日(土)	夕涼み会(3~5歳)
7月20日(金)・21日(土)	お泊まり会
21日(土)	夕涼み会(1・2歳)
8月 9日(木)	スイカ割り(1・2歳)
31日(金)	引き取り訓練(3~5歳)
9月	消防訓練
29日(土)	運動会(3~5歳)



社会福祉法人松沢福祉会 **松沢保育園**

越谷市谷中町二丁目88-4番地
TEL.048-972-6028

子育て支援センターきらきら・一時保育
080-1058-3953

☆保育園情報☆

5月	内科、歯科検診・交通安全指導 さつまいも苗植え・保育参加・懇談会
6月	保育参観・じゃがいも掘り
7月	七夕の会・すいか割り・夏祭り
8月	お泊まり保育(年長)
9月	保育体操・大根種まき 保育園見学会



- *漢字で遊ぼう
お話ワールド
- *コツミック/avex
(赤ちゃんと一緒に
骨盤体操)
- *バンビート/avex
(親子でダンス)
- *子育て講座
- *園庭開放

☆毎月の活動☆

避難訓練・お誕生日会・身体測定

☆毎週の活動☆

体操・茶道・書道・造形・国語・英語など

社会福祉法人中又会
越谷レイクタウンさくら保育園
 越谷市レイクタウン八丁目3番地5 TEL 048(988)0861

☆**保育園情報**☆

- 6月18日(月) プール開き
- 21日(木) 保育参観・試食会(0,1歳)
- 26日(火) 保育参観・試食会(2,3歳)
- 29日(金) 保育参観・試食会(4,5歳)
- 7月6日(金) 七夕祭り
- 28日(土) 夏祭り
- 8月31日(金) プールじまい

〈毎月の行事〉避難訓練・身体測定・誕生会・保育参観



寝る
zzz...



食べる!!



遊ぶ!!



頑張る!!

~みんなすくすく育っています!~

社会福祉法人中又会
越谷レイクタウンさくら保育園分園
 越谷市レイクタウン二丁目7番地7 TEL 048(990)1811

☆**保育園情報**☆

- 6月18日(月) プール開き
- 20日(水) 保育参観
試食会(乳児組)
- 27日(水) 保育参観
試食会(幼児組)
- 7月6日(金) 七夕祭り
- 28日(土) 夏祭り



~大好きな夏も楽しみがいっぱい!~

子育て談話室(9時30分~12時) ※予約の必要はありません。		
6月	園庭	11日(月)・25日(月)
	保育室	1日(金)・15日(金)
7月	園庭	9日(月)・23日(月)
	保育室	13日(金)・19日(木)
8月	園庭	13日(月)・27日(月)
	保育室	10日(金)・24日(金)
9月	園庭	10日(月)・25日(火)
	保育室	13日(木)

子育て談話室は、園のお庭や保育室を開放します。
 保育園でお子さんと遊びながらお母さん同士交流を深めてみませんか?是非あそびに来て下さいね!
 ※七夕まつりは地域の方もご参加いただけます!
 (要予約・詳しくはお問い合わせください)

社会福祉法人
 畔上記念福祉会
あぜがみりんご保育園



越谷市蒲生寿町1-28 (蒲生駅徒歩3分)
 TEL : 048-985-2060
<http://www.azegami-hoikuen.com>

*毎月「園庭開放」「見学会」を行っています。
 お気軽にお問合せください。



毎日いっぱい遊んでいます!

友達と遊ぶことが子どもたちにとっての何よりの学びですね!



社会福祉法人どろんこ会 越谷どろんこ保育園

〒343-0002 越谷市大字平方 3207-1 TEL.048-970-2280 FAX.048-970-2281

☆保育園情報☆

- 6月 1日(金) 雨降り散歩月間
~29日(金)
- 6月11日(月) いろんな色に触れよう
- 7月19日(木) アイスキャンディー作り
- 7月21日(土) どろんこ祭り
- 8月 3日(金) お泊まり保育
~4日(土) ドラム缶風呂に入ろう
- 9月21日(金) お話会

☆毎月の行事☆

・誕生会・身体測定・避難訓練・遠足

預かるのではなく、意欲ある子どもを育てる「体験型保育」です。
「にんげん力」を身につけるため自分で考え挑戦する勇気を育む保育園。

<地域子育て支援センター>

月~金曜日 10:00~16:00

子育て支援室・園庭を開放しています。毎週水曜日・金曜日は自然食堂や自然学校など季節に添った企画を用意しています。

予約不要です。
直接保育園にお越し下さい。



越谷どろんこ保育園

検索

<http://www.doronko.biz>

社会福祉法人どろんこ会 越谷レイクタウンどろんこ保育園

〒343-0828 越谷市レイクタウン 5-15-5 TEL.048-972-4111 FAX.048-972-4117

☆保育園情報☆

- 6月 めか床めか漬作り
- 7月 梅干シロップ作り
- 7月21日(土) どろんこ祭り
- 8月 夏野菜クッキング
- 9月 手作り楽器作り
- 10月6日(土) 運動会

☆毎月の行事☆

・誕生会・商店街ツアー・身体測定・遠足
・青空保育・避難訓練・お風呂の日

預かるのではなく、意欲ある子どもを育てる「体験型保育」です。
「にんげん力」を身につけるため自分で考え挑戦する勇気を育む保育園。

<地域子育て支援センター>

月~土曜日 9:30~16:30

子育て支援室・園庭を開放しています。毎週水、金曜日は寺親屋や自然食堂など季節に添った企画を用意しています。

自然食堂、芸術学校は
予約が必要です。



越谷レイクタウンどろんこ保育園

検索

<http://www.doronko.biz>



学校法人山光学園 幼保連携型認定こども園 こばとの里こども園

〒343-0805 越谷市神明町 3丁目 246番地 3
TEL.048-964-5660 <http://www.kobatonosato.com>

当園は幼稚園と保育園の機能を持った施設です。



園行事

夏まつり
7月15日(日)
16:00~17:30 予定
当園園庭

~子育て支援~ いっしょに あそぼう

地域のお母さまやお子さまの 交流の場としてご利用ください。

☆予約制とさせていただきます。2日前までにお電話にてご予約下さい。
月~金 9:00~17:00 (048-964-5660)
☆時間は 10:30~11:30 です。☆1回の催しにつき 10組までとさせていただきます。
☆持ち物・着替え・のみもの・おむつ・その他各自に必要なもの。水あそびでは専用のおむつを履いてください。また、タオルをお持ちください。試食会では、フォーク、スプーンをお持ちください。
☆7月3日のお茶会では、ママたちの飲み物・おやつ代として200円を徴収させていただきます。

0歳児.....平成29年4月2日生~おすわりができるお子さま
1歳児.....平成28年4月2日生~平成29年4月1日生
2歳児.....平成27年4月2日生~平成28年4月1日生

6月11日(月)	1歳児	給食試食会
26日(火)	2歳児	給食試食会
7月3日(火)	0歳児	お茶会
27日(金)	1歳児	水あそび
31日(火)	2歳児	水あそび
8月21日(火)	0歳児	水あそび
24日(金)	2歳児	水あそび
9月10日(月)	1歳児	絵具で遊ぼう
18日(火)	2歳児	絵具で遊ぼう





学校法人愛隣学園 // 認定こども園

第二愛隣こども園

〒343-0827 越谷市川柳町3丁目275番地1
TEL.048-986-0318 <http://airin2-kg.ed.jp>



★学園理念★

☆つよい体、やさしい心の子どもに育てる。

☆家庭的保育かつ集団生活における教育の中で一人一人がいきいきとした生活を送る。
「第二愛隣幼稚園」「エトワールNursery」が統一され、「第二愛隣こども園」として新たなスタートをきり4年目となりました。乳児組(0~2歳児)幼児組(3~5歳児)それぞれの発達に沿った保育と教育を行っています。



楽しいイベント盛りだくさん♪

行事予定

- 6月 5日(火) 内科検診
- 6月 7日(木) 歯科検診
- 6月15日(金) 幼児組親子ふれあいデー
- 6月19日(火) 年中・少組ピクニック
- 6月20日(水) 乳児組 保育参観
- 22日(金) 乳児組 保育士体験スタート
- 7月 3日(火) 幼児組 夏の夕べ
- 7月 4日(水) 幼児組 夏の夕べ
- 7月 5日(木) 幼児組/乳児組 夏の夕べ
- 7月17日(火) 年長組 お泊り保育
- 18日(水) 年長組 お泊り保育
- 7月20日(金) プールで遊ぼう
- 7月25日(水) 乳児組 お祭りごっこ
- 8月 夏の遊びを楽しもう!
- 9月 夏の遊びを楽しもう!

毎月の行事	子育て支援
【全園児】 3~5歳児	園庭開放
お誕生日会 体育指導	子育て相談
遊戯訓練 プール指導	スターキッズ
身体測定 英会話教室	
食育教室	

★★学校法人ワタナベ学園★★

幼保連携型 認定こども園越谷さくらの森

〒343-0011 越谷市大字増林字城ノ上 5987-1

TEL.048-960-1301

(保育園部門)

TEL.048-966-0301

(幼稚園部門)

★保育目標★

- 健康で明るい子
- 約束を守り友達と仲良く遊べる子
- 思いやり深く心の広い子
- ものごとに感謝できる心豊かな子

- 6月 ●プール開き(保育園・幼稚園部門)
- 7月 ●縁日ごっこ(保育園部門)
- 夏祭り(幼稚園部門)
- お泊り保育(幼稚園部門)
- 8月 ●流しそうめん遊び(幼稚園部門)
- 緊急降園訓練(幼稚園部門・保育園部門)

★毎月の行事★ 誕生会・身体測定・避難訓練



社会福祉法人 暹照会

東大沢保育園

越谷市東大沢4丁目31-1

TEL: 048-940-3037

FAX: 048-940-3038

★特色★

お子様の個性を大切に、遊びや生活のリズムをひとりひとり、個別に考えています。特に乳児期においては、そのお子様の成長や発達における個別の関わりや、支援を行っています。



先生たちは
みんな明るくて
とっても面白い!!
仲よしパワーで
がんばります!!



楽しいおもちゃが沢山♪



広い園庭には緑もいっぱい!
たくさん探検して四季折々の
自然を感じることが出来ます!
子ども達に人気の緑のトンネル♪
よーいドン!!



「キャンベル公園まで徒歩30秒!
のびのびとあそんでいます。
季節ごとのネイチャーゲームも♪」



学校法人 武蔵学園 **西大袋保育園** ☆

越谷市大竹818-3 TEL.048-940-8181 FAX.048-940-8182
 ★定員:0歳児クラス6名・1歳児クラス20名・2歳児クラス24名 計50名



保育目標

- 笑顔あふれる元気な子
- 自分の思いをのびのび表現できる子
- 身の回りに関する興味関心がもてる子

☆**保育園情報**☆

6月 歯科検診・内科検診・親子であそぼう

7月 七夕会・プール開き・親子夏まつり

毎月の行事 ・避難訓練・誕生会(隔月)・身体測定



株式会社フロンティアキッズ

つぐみ保育園・つぐみ保育園分園

越谷市レイクタウン 5-7-2
 TEL/FAX:048-987-6667

越谷市レイクタウン8-13-2ザ シーズンズ グランアルト 1F
 TEL/FAX:048-940-8885

主な行事予定 本園

4月 開園・入園式

5月 春の遠足・健康診断
(年少さん以上) (全員)

6月 通報訓練・消防車見学

7月 プール開き



主な行事予定 分園

4月 入園式



5月 春の遠足・健康診断
(全員)

6月 通報訓練・消防車見学
(本園と合同 ※2歳児クラス対象)

7月 プール開き

本園は今年4月に開園しました!

みんなで作ったおやつ♪



越谷市



私立保育園・認定こども園協会(法人立)

マップ



<http://koshigaya-private-nursery.org/>

越谷市私立保育園・認定こども園協会

検索