

育てよう!豊かな成長……子育て応援します。

2018 No.56

●季刊2018秋号
豊かな心を育てるための準備

—通信—

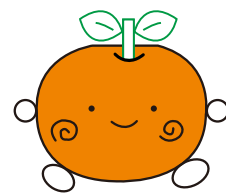

発行:越谷市 私立保育園・
認定こども園協会
埼玉県越谷市相模町2-64-1
電話 048-985-7127
(事務局の〜びる保育園内)

アップルパイ

保育ニュース&情報

- 食中毒について
- 身近な自然を楽しもう!
- 運動遊びを楽しもう!
- 保育園たのしいよ!
私立保育園・認定こども園31園の
紹介と園情報を掲載



シャボン玉
きれいだね〜♪



たのしいなあ♪



すべり台!
だ〜いすき!



がんばれ〜!!



どんぐりいっぱい!!

越谷市 私立保育園・認定こども園協会

法人立

アップルパイは私立保育園・認定こども園協会「子育て支援」活動の名称です。各保育園が蓄えている豊富な「保育ノウハウ」を子育てに、より役立てたいという活動です。

- 越ヶ谷保育園 ☎048-962-2526
- おおたけ保育園 ☎048-977-2497
- の〜びる保育園 ☎048-985-7127
- しらとり保育園 ☎048-977-7131
- 袋山保育園 ☎048-975-8065
- 第二越谷保育園 ☎048-963-8212
- わかばの森保育園 ☎048-976-4890
- 南越谷保育園 ☎048-990-5001
- まどか保育園 ☎048-977-0320
- 認定こども園小牧 ☎048-985-0016

- 越谷レイクタウンさくら保育園 ☎048-988-0861
- 松沢保育園 ☎048-972-6028
- 認定こども園わかばの森ナーサリー ☎048-990-1983
- の〜びるこどもの家保育園 ☎048-990-7201
- 越谷レイクタウンさくら保育園分園 ☎048-990-1811
- 越谷どろんこ保育園 ☎048-970-2280
- あぜがみりんご保育園 ☎048-985-2060
- 第二愛隣こども園 ☎048-986-0318
- 越谷さくらの森 ☎048-960-1301
- こぼとの里こども園 ☎048-964-5660

- 第二おおたけ保育園 ☎048-940-3517
- 埼玉東萌保育園 ☎048-973-7461
- 越谷レイクタウンどろんこ保育園 ☎048-972-4111
- 西大袋保育園 ☎048-940-8181
- 東大沢保育園 ☎048-940-3037
- つぐみ保育園 ☎048-987-6667
- みずべこどもの家保育園 ☎048-967-5570
- つぐみ保育園分園 ☎048-940-8885
- にじの駅保育園 ☎048-940-2484
- エンジェルハウス保育園 ☎048-973-7498
- 認定こども園しらこぼと幼稚園 ☎048-977-8031

食中毒について

細菌性食中毒が発生しやすいのは、温度や湿度が高いこの時期です。

感染型 飲食物に付いた細菌が体内に取り込まれ、腸の中で増殖します。

- 病原性大腸菌 病原性大腸菌の感染によって起こります。ペロ毒素を作り出す大腸菌によるものが重症化しやすく、O-157が最も危険です。
- サルモネラ菌 卵や肉類などサルモネラ菌に汚染された食品によって感染します。ペットの排泄物からも感染することがあります。
- カンピロバクター菌 ニワトリ、牛、豚などの家畜の腸にすむ細菌です。
- 腸炎ビブリオ 海中の泥などに生息する菌で、魚介類を介して感染します。



毒素型 ブドウ球菌など飲食物の中で毒素を作り、それが体内に入って中毒症を起こします。

- 黄色ブドウ球菌 人、動物の手指、特に傷口等に分布しています。
- ボツリヌス菌 土中、海中の泥に繁殖している菌です。ハチミツに含まれていることがあります。



子どもはひどい下痢や嘔吐が続くと、短時間で脱水状態になってしまいます。食中毒が疑われる症状(腹痛、下痢、嘔吐、発熱)が出た時は、水分補給に気を配りながら速やかに受診しましょう。



食中毒の予防



家庭でも次の3つを心掛けましょう。

1 細菌を付けない
(盛り付けの時には素手で触らない)

2 細菌を増やさない
(できたらすぐに食べる)

3 殺菌
(しっかり火を通しましょう)



身近な自然を楽しもう!

自然あそびは、山や海に出かけなくても公園や原っぱで気軽に楽しむことができ、五感を研ぎ澄ます効果があるといわれています。幼児期は、五感(視覚、聴覚、味覚、嗅(きゆう)覚、触覚)を通しての教育がとても大切です。五感から得た知識や情動が幼児期の「脳」をすくすく発達させていくといわれています。

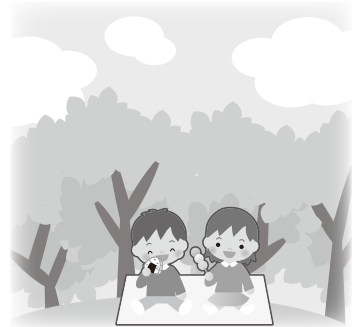

やってみよう!

- 1** 森の宝探し 落ち葉や特徴のある葉っぱ数枚を集めカラーコピーし、コピーしたものを宝地図にして、同じ葉っぱを探すゲーム。一緒に散歩をしている時に、葉っぱを数枚用意して同じ葉っぱを探したり、季節によって変化を楽しんだり、色々な遊びに発展できます。
- 2** ネイチャービンゴ ビンゴカードを用意します。9つのマスを作って、ふわふわ・ざらざら・あたたかい・つめたいなどいろいろな感覚を記入します。それぞれの物を見つけたり、チェックをつけます。全部の項目が集まったら勝ち! 大人にはない子どもたちの自由な発想や感覚がとても新鮮で学ぶことも多くあります。
- 3** 虫の音楽会 草むらで耳を澄ますとコオロギや鈴虫などの声が聞こえてきます。お気に入りの虫の声を真似て、虫と一緒に音楽会を開きます。



大切な事は知識を教えるのではなく実際に体験した感覚、感性に共感し寄り添う事です。

運動遊びを楽しもう!

這い這い

四つ這いで歩きます。全身の筋肉を高め、手足の協応性やリズム感が養えます。



かえる跳び

かえるの真似をして両手を前についてジャンプする運動です。瞬発力がつきます。

おうまさん

大人が四つ這いになり、その上に子どもが乗ります。落ちないようにと自然とバランスをとるようになります。

おすもうさん

押したり踏ん張ったりしながら相撲を取る他、相手の動きを見る、除ける等、頭を使って楽しく触れ合えます。

丸太倒し

大人は仰向けに寝て足を垂直に立てて、足が倒れないように踏ん張ります。子どもは大人の足(丸太)を倒そうと頑張ります。



手押し車

大人が子どもの足を持ちます。子どもは手だけで前に進みます。腹筋、背筋、腕力を使います。持ち上げる足の高さを下げると歩きやすくなりますよ。後ろずさりもしてみましよう。

ちょっと難しい運動にもチャレンジしてみよう!

足の開閉運動

腕立ての姿勢から足を開閉します。両腕、背中、腹部の筋力を高めることができます。



おしり歩き

足を伸ばして座り、片方のお尻を持ち上げて前へ押し出すようにして進みます。体幹のバランスが整います。



保育園たのしいよ!



SHIRATORI NURSERY

社会福祉法人弥十郎愛育会
しらとり保育園

越谷市弥十郎 275-1
TEL:048-977-7131

しらとり保育園
見学会

要予約

10月18日(木)
19日(金)
9:00~10:30

未就園児の
皆さん!

初回のみ
事前にご連絡下さい。

しらとり保育園で遊びませんか!

園庭開放しますので是非遊びに来て下さい。
お待ちしております。開放日時：毎週木曜日 am9:30 ~ 10:30

園内行事

- 10月 ・運動会(ふれあいの日)
・芋掘り 収穫祭
- 11月 ・総合避難訓練
・健康診断
・観劇会
- 12月 ・もちつき大会
・ほのほのクリスマス会
(ふれあいの日)
・クリスマス会おゆうぎ会
- 1月 ・記念撮影・かるた大会
・ウォーキング大会

《毎月の行事》

誕生会・愛情弁当(幼児組)・身体測定
避難訓練・スウィンプール(4・5歳児)



☆このおやつ美味しい♡



☆押してもらっていい気分!



☆今年も皆で作ったよ!カレーパーティー最高!!



☆年長児だけの特別な行事



☆お楽しみ保育日

北越谷 (越谷市委託) 保育ステーション

越谷市大沢 3-6-1 パルテきたこし 3F
TEL / FAX.048-970-8200

年末年始を除き
毎日、6時30分～22時
*送迎保育 *一時預り保育
*育児相談 *休日保育
*子育て支援活動



いつでも遊びや見学ができます。
詳細は保育園のホームページを
ご覧ください。

併設

地域子育て支援センター
たんぽぽ

専用 TEL.048-979-0520

月～金 8時30分～16時30分
(*年末年始は除く)

*一時預かり保育 *出前保育
*育児こうぞ *世代間交流
*園行事参加 *育児相談
*園庭開放 *手作りママサークル

☆保育目標☆

◎やさしい心をもちましよう
◎丈夫な身体をつくり
ましよう

豊かな成長！子育て応援します。

社会福祉法人 袋山愛育会

袋山保育園

〒343-0032 埼玉県越谷市袋山 1956-1 TEL.048-975-8065 FAX.048-979-0520

見学会のお知らせ

・10月11日(木)
・10月23日(火)
10:00～11:30



社会福祉法人あかしや会

<http://akashiyakai.jp> あかしや会 検索

越ヶ谷保育園

越谷市越ヶ谷本町 3-7 TEL:048-962-2526

第二越谷保育園

越谷市増森 396-1 TEL:048-963-8212

知育・体育・徳育が調和した保育を通じて
のびのびとした心の広がりを持てる子を目指しています。



オープン保育



未就園児のみんな！
保育園で一緒に遊ぼう！

越ヶ谷保育園 受付 962-2526



泥団子作り



プールあそび



なかよし



年長児お泊り保育



のりでペタペタ



お友達とあそび

社会福祉法人 あかしや会の子育て支援
【小規模保育園】赤ちゃん保育アカデミー
【学童保育】越谷ピノキッズ
城ノ上ピノキッズ(城ノ上小学校内)

様々な
体験から学ぶ♪



第三越谷保育園 受付 963-8212



日程	内容	受付開始
9/12(水)	お友達と遊ぼう！	9/5(水)
9/19(水)	お友達と遊ぼう！	9/12(水)
10/10(水)	運動会ごっこで遊ぼう！	10/3(水)
10/24(水)	お友達と遊ぼう！	10/17(水)
11/7(水)	落ち葉で遊ぼう！	10/31(水)
11/21(水)	お友達と遊ぼう！	11/14(水)
12/8(土)予定	保育カルチャーフェスタ	予約無し
12/12(水)	クリスマス製作	12/5(水)



保育園情報

- 敬老会 ●運動会 ●1・2歳児成長を喜ぶ会 ●10キロウォーク
- 内科検診 ●避難訓練(消防立ち会い) ●保育カルチャーフェスタ



定員 100名

社会福祉法人 相模会

定員 30名

の～びる・の～びるこどもの家保育園

越谷市相模町 2-64-1 TEL:985-7127

越谷市相模町 3-220-1 TEL:990-7201

みずべこどもの家保育園

定員 95名

越谷市レイクタウン 6-11-4 TEL:967-5570



<http://www.nobir.or.jp>

ブログにて保育活動等
随時紹介しています。

< 相模会の行事・保育 >

の～びる保育園・の～びるこどもの家保育園

10/ 6(土)	運動会
11/10(土)	親子遠足

他に芋掘り・パン作りもあります。

みずべこどもの家保育園

10/13(土)	運動会
11/10(土)	親子遠足

他に芋掘り・うどん打ち体験もあります。

その他保育参加 誕生会 避難訓練など
毎月行っています。

「南越谷保育ステーション」

TEL.987-6300

《送迎待機保育(指定園)》《子育て広場》
《短時間保育(一時的保育)》《休日・夜間保育》
《育児相談》《年度途中入所保育(待機児保育)》
《子育て学習会》《子育てサークル支援》
《子育て情報》

相模会の地域活動

親子で楽しめる“遊びのシリーズ”

の～びる保育園内 TEL.985-7127

10月23日(火) 9:30～11:30	のびのび交流会 クッキーを作ろう！
10月27日(土) 9:30～11:30	たのしのクラブ(小学生含む) 藍染でハンカチ作り
11月17日(土) 9:30～11:30	たのしのクラブ(小学生含む) 生地をこねてパン作り
12月 6日(火) 9:30～11:30	のびのび交流会 お餅をつこう
12月15日(土) 9:30～11:30	たのしのクラブ(小学生含む) 原毛でクリスマス・オーナメント

のびるば広場 TEL.987-7088

南越谷保育ステーション内

9月 8日(土) 10:00～11:30	秋祭り 「出店ごっこあそび」	予約不要
10月16日(火) 15:00～15:45	みんなの遊び場 「体を使って遊ぼう」	
12月25日(火) 10:00～11:00	子育てハンドメイド 「親子で一緒にクリスマス オーナメント作り」	

大人の学び “講師を囲んで”シリーズ

9月 1日(土) 10:00～11:30	学ぼうみんなで 小野里先生 「乳幼児のことばの発達」
10月20日(土) 10:00～11:30	学ぼうみんなで 星先生 「乳幼児の運動の大切さ」
11月10日(土) 10:00～11:30	子育て絵手紙サークル 西川先生 「巻紙に描く」
11月17日(土) 10:00～11:30	学ぼうみんなで 加藤先生 「冬の感染症や病気」

土曜日もお待ちしています！

ポラーノ広場内 TEL.0480-31-0019

11月15日(木) 10:00～11:30	子育て学習会 井上先生 「今年の病気の傾向と子育て」
--------------------------	-------------------------------

モンテッソーリ教具の遊びのひろばもあります。
※事前予約お待ちしております。
毎月活動していますのでお問い合わせください。

保育もあります(有料)詳しくはお問い合わせください。

おへその広場 TEL.988-8180

の～びるこどもの家保育園内

9月13日(木) 10:00～11:00	みんなで作りたいおへその 広場 0歳児以上 粘土で遊ぼう
9月19日(木) 10:00～11:00	おへそディ(1歳～未就学児) 親子でゴロゴロ大玉転がし
10月11日(木) 10:00～11:00	みんなで作りたいおへその 広場 0歳児以上 ハロウィン制作
11月15日(木) 10:00～11:00	みんなで作りたいおへその 広場 0歳児以上 ごっこ遊びを楽しもう
12月11日(木) 10:00～11:00	みんなで餅つき

9月 8日(土) 10:00～11:30	子育て陶芸サークル 日向先生 「オリジナルの皿やカップを作り ませんか」
10月27日(土) 10:00～11:30	子育てハンドメイドサークル 飯島先生 (小学生～大人) 「原毛フェルトでストラップ作り」
11月17日(土) 10:00～11:30	絵本フェスタ 日本語の世界

お問合せお待ちしております。

学校法人 小牧学園

認定こども園 小牧

【1・2号認定】越谷市大間野町5-147-1 TEL:048-985-4890
 【3号認定(1・2歳)】越谷市大間野町5-239-2 TEL:048-985-0016

地域子育て支援センター「小牧」
 こあら教室 TEL:048-985-4890
 園庭解放や子育て講座を
 行っております。

お子さんの成長を、保護者の皆様とともに喜び合えるよう努力しております。

☆
園
情
報
☆

- 10月12日(金) 5歳児
- 19日(金) 4歳児 秋の遠足
- 26日(金) 3歳児
- 27日(土) ミニミニ運動会(1.2歳)
- 11月 内科検診
給食試食会(1.2歳)
- 12月 お遊戯会(3~5歳)
クリスマス会

運動会



クリスマス会



社会福祉法人 童育会

おおたけ保育園

越谷市大竹815-1 TEL:048(977)2497 FAX:048(977)2573

第二おおたけ保育園

越谷市北越谷5-6-33 TEL:048(940)3517 FAX:048(940)3518



保育目標

*健康で明るくのびのびした子

*情緒豊かで思いやりのある子

*お友だちと遊べる子

発表会



音楽鑑賞会

地域子育て
支援センター
たけのこ
048(977)5311



おもちつき会

お店屋さんごっこ



リラックスした環境の中で親子のふれあいを通し
 子育ての楽しさを味わう時間を提供しています。

おおたけ保育園情報

- 10月 6日(土) 運動会
- 10日(水) 遠足(3歳)
- 18日(木)~25日(木) 3,4,5歳個人面談
- 24日(水) 遠足(1,2歳)
- 27日(土) 2,3歳親子で遊ぼう
- 11月 7日(水) 消防署立会訓練
- 10日(土) 4歳親子で遊ぼう
- 15日(木) 内科検診
- 12月 15日(土) 発表会(2,3,4,5歳)
- 20日(木) クリスマスコンサート
- 1月 16日(水) おもちつき大会

第二おおたけ保育園情報

- 10月 16日(火) 遠足(2,3歳)
- 23日(火) 遠足(4,5歳)
- 31日(水) ハロウィンパーティー
- 11月 15日(木) 消防署立会訓練
- 22日(木) 内科検診
- 12月 1日(土) 発表会(3,4,5歳)
- 21日(金) クリスマスコンサート
- 25日(火) クリスマス会
- 1月 16日(水) おもちつき大会
- 29日(火) お店屋さんごっこ

【毎月の行事】 誕生会・避難訓練・身体測定

認定こども園

わかばの森ナーサリー

越谷市新越谷 1丁目 31番地 18
TEL.048-990-1983
<http://www.wakabanomori.com>

☆ナーサリー情報☆

- 10月 6日(土) 運動会
- 11日(木) お芋掘り遠足
- 19日(金) 入園説明会
- 29日(月) ハロウィンパーティー
- 12月 7日(金) 音楽会
- 12月 中旬 クリスマス会

☆毎月の行事☆

- ・お誕生日会・身体測定・消火避難訓練
- ・体育指導・リトミック・イングリッシュ
- ・スイミング



認定こども園として新越谷駅から徒歩 8 分の場所にある教育と保育を統合した保育園です。姉妹園として、越谷わかば幼稚園・大袋わかば幼稚園があり幼稚園と交流を持ちながらスイミング・リトミック・体育指導・文字・数字あそび・イングリッシュを正課として取り入れてます。



子育て支援センター
森のひろば 情報

親子のふれあい遊び、製作遊び、親子スイミング、食育、お母さんのための産後骨盤体操などいろいろな講座があります。

★詳しくは「森のひろばだより」

毎月 20 日発行をご覧ください。

<http://www.wakabanomori.com/shien.html>



わかばの森 保育園

(大袋わかば幼稚園内)
越谷市大杉 492-1 TEL : 048-976-4890
<http://www.wakabayouchien.com>



当園は大袋わかば幼稚園との幼保一体園です。定員 20 名 (1 歳児 8 名・2 歳児 12 名) と少人数で、子ども達も兄弟のように過ごしているアットホームな保育園です。又、幼稚園の子ども達と一緒に運動会、作品展や音楽会などの行事に参加します。

☆保育園行事☆

- 10月 中旬 秋の収穫体験(2 歳児)
- 10月 18日(木) 入園説明会
- 19日(金) 入園説明会
- 10月 29日(月) ハロウィンパーティー
- 11月 17日(土) 作品展
- 12月 中旬 クリスマス会

☆毎月の行事☆

お誕生日会、身体測定、避難訓練

☆ホップクラブ(あそびの広場)☆

下記の日程で、わかばの森保育園では 1 歳児のお友だちを対象にその年齢にあった体操やパネルシアターなど親子で楽しめる遊びを提供しています。

(10 : 30 ~ 11 : 30)

10月15日(月)	10月29日(月)	11月5日(月)
11月26日(月)	12月10日(月)	

※お電話にてお申し込み下さい。



おやつ
おいしい〜♪

おともだちと
水あそび♪
たのしいー!!

社会福祉法人松沢福祉会
松沢保育園

越谷市谷中町二丁目88-4番地
TEL.048-972-6028

子育て支援センターきらきら・一時保育
080-1058-3953

- 9月 保育見学会・親子保育参加
- 10月 運動会・さつま芋ほり
焼き芋パーティー・埼玉スタジアム遠足
- 11月 防災訓練
- 12月 クリスマスお遊戯会・餅つき大会
- 1月 新春お楽しみ会

松沢保育園は総合幼児教育研究会のカリキュラムを持つ園です。毎日の体力づくりによる健康な体、規則正しい生活習慣を育て、日常生活の中で自然に言葉や文字への興味や関心を育て、茶道や書道をとおして日本文化を大切に、人として愛情や信頼感を育つよう日本の宝である子どもたちのために、ご家族と共に優しく穏やかな保育をしていきます。



★保育園見学説明会

10月 23日(火)
24日(水)
10:00~10:45 の間自由見学

★その他の活動

避難訓練・身体検査・お誕生日会
茶道・書道・体育・造形・英語
漢詩・漢字絵本



社会福祉法人東萌会
南越谷保育園 **埼玉東萌保育園**



TEL 048-990-5001

<http://www.tohokai.or.jp/minamikoshigayahoikuen/>

TEL 048-973-7461

<http://www.tohokai.or.jp/saitamatouhouhoikuen/>



プール遊び楽しいな



知育あそび、おもしろいな



にんじん上手に切れたよ

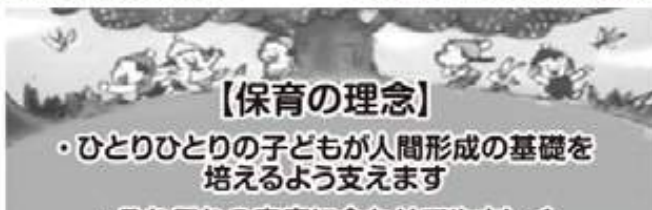

【保育の理念】

- ・ひとりひとりの子どもが人間形成の基礎を培えるよう支えます
- ・それぞれの家庭に合わせてやさしく子育てを支えます

【保育の基本方針】

- ・子どもが楽しく過ごせる保育園
- ・安心して子どもを託せる保育園



跳び箱とべたよ



楽しかったお泊り保育



どろんこ遊びは楽しいな

保育園情報☆南越谷保育園

- 9月10日(月) 敬老の日手紙投函
- 9月21日(金) お月見会
- 9月28日(金) 誕生会
- 10月4日(木) 交通安全指導
- 10月20日(土) 運動会
- 10月26日(金) 誕生会
- 11月8日(木) 内科健診
- 11月16日(金) 姉妹園交流会
- 11月22日(木) 誕生会

保育園情報☆埼玉東萌保育園

- 9月3日(月) 敬老の日手紙投函
- 9月21日(金) お月見会
- 10月13日(土) 運動会
- 10月17日(水) ピクニック(5歳)
- 10月23日(火) ピクニック(3歳)
- 11月2日(金) 給食試食会
- 11月6日(火) ピクニック(4歳)
- 11月16日(金) 姉妹園交流会
- 11月22日(木) 勤労感謝プレゼント

☆地域子育て支援センターすくすく TEL 048-990-5003

- 毎週月曜日…建物開放
- 毎週金曜日…園庭開放
- 特別講座
- ・ 9月6日(木) 敬老の日プレゼント作り
- ・ 9月18日(火) すくすく誕生会
- ・ 10月17日(水) すくすくハロウィン
- ・ 10月20日(土) 南越谷保育園の運動会に参加しよう

☆地域子育て支援センターあおいとり TEL 048-973-7463

- 毎週水曜日…建物開放
- 毎週金曜日…園庭開放
- 特別講座
- ・ 9月5日(水) 誕生会、身体測定
- ・ 9月6日(木) お月見飾りを作ろう
- ・ 10月9日(火) 給食を食べよう
- ・ 10月13日(土) 埼玉東萌保育園の運動会に参加しよう

たくさん遊んでたくましくなろう!



好きなことを見つけて
夢中になろう!



社会福祉法人
畔上記念福祉会

あぜがみりんご保育園



越谷市蒲生寿町1-28(蒲生駅徒歩3分)
 TEL: 048-985-2060
<http://www.azegami-hoikuen.com>

*毎月「園庭開放「見学会」を行っています。
お気軽にお問合せください。



たくさん考えて賢くなろう!



楽しい経験いっぱいしよう!

社会福祉法人中又会
越谷レイクタウンさくら保育園

越谷市レイクタウン八丁目3番地5 TEL 048(988)0861

☆保育園情報☆

- 10月6日(土) 運動会
- 11月5日(月)~ 乳児組個別面談
- 7日(水) 健康診断
- 9日(金) お店屋さんごっこ
- 19日(月)~ 幼児組個別面談
- 12月6日(木) おもちつき会
- 25日(火) クリスマス会

運動会
年長児の
組体操です!!



天気
いい日は
お散歩!!



<毎月の行事>避難訓練・身体測定・誕生会・保育参観

~たのしいことがいっぱいです!~

社会福祉法人中又会
越谷レイクタウンさくら保育園分園

越谷市レイクタウン二丁目7番地7 TEL 048(990)1811

越谷レイクタウン駅から徒歩15分。
アンパンマンの大きな遊具が目印の保育園です。

~あかるく・げんきに・えがおで!!~

基本方針

- ・子どもひとりひとりの成長を愛情を持ってゆっくり見守り援助していきます。
- ・子どもの成長を共に喜びあえるよう、保護者との信頼関係を大切にしていきます。
- ・地域との連帯を大切に、開かれた保育園を目指します。

子育て談話室(9時30分~12時) ※予約の必要はありません。

10月	園庭	1日(月)・22日(月)
	保育室	19日(金)
11月	園庭	12日(月)・26日(月)
	保育室	2日(金)・16日(金)
12月	園庭	10日(月)・17日(月)
	保育室	7日(金)
1月	園庭	21日(月)・28日(月)
	保育室	11日(金)・25日(金)

子育て談話室は、園のお庭や保育室を開放します。
 保育園でお子さんと遊びながらお母さん同士の交流を深めてみませんか?



皆で作る
お店屋さん
ごっこ!!



学校法人林西寺学園 **まどか保育園** 越谷市平方249-4 Tel.048-977-0320

豊かな自然の中でゆったりと過ごせる園、安心して子どもを託せる園を理念に掲げ、健やかな子どもの成長を目指しています。幼保連携の保育園で、幼児組は幼稚園児のクラスに入り、1日4時間の幼児教育を受けます。

☆保育園情報☆

- 10月 6日(土) 運動会(幼児)
- 24日(水) 保育参観(乳児)
- 11月 7日(水) 英語参観(幼児)
- 12月 8日(土) 発表会(幼児)
- 14日(金) おもちつき(幼児)
- 1月 26日(土) フリーデー(幼児)

<毎月の行事>

お誕生会・身体測定・避難訓練

〈保育理念〉

- ・豊かな自然の中でゆったりと過ごせる園
- ・安心して子どもを託せる園



〈保育目標〉

- 「明るく健やかな心とからだ」
- ・個々の発達
- ・成長を大切に
- ・心豊かな子



社会福祉法人どろんこ会 越谷どろんこ保育園

〒343-0002 越谷市大字平方 3207-1 TEL.048-970-2280 FAX.048-970-2281

☆保育園情報☆

- 10月13日(土) 運動会
- 11月16日(金) 里芋クッキング
- 12月4日(火) クリスマス飾り作り
- 1月11日(金) 太鼓獅子舞の会
- 2月2日(土) どろんこフェスタ
- 3月16日(土) 卒業式

☆毎月の行事☆

- ・誕生会・身体測定・避難訓練・遠足

預かるのではなく、意欲ある子どもを育てる「体験型保育」です。
「にんげん力」を身につけるため自分で考え挑戦する勇気を育む保育園。

＜地域子育て支援センター＞

月～金曜日 10:00～16:00

子育て支援室・園庭を開放しています。毎週水曜日は寺小屋や自然学校など季節に添った企画を用意しています。

予約不要です。
直接保育園にお越し下さい。



越谷どろんこ保育園

検索

<http://www.doronko.biz>

社会福祉法人どろんこ会 越谷レイクタウンどろんこ保育園

〒343-0828 越谷市レイクタウン 5-15-5 TEL.048-972-4111 FAX.048-972-4117

☆保育園情報☆

- 10月6日(土) 運動会
- 11月 お店屋さんごっこ月間
- 12月 正月準備月間
- 1月 正月遊び月間
- 2月 みそ作り月間
- 3月 ありがとう月間

☆毎月の行事☆

- ・誕生会・商店街ツアー・身体測定・遠足
・青空保育・避難訓練・お風呂の日

預かるのではなく、意欲ある子どもを育てる「体験型保育」です。
「にんげん力」を身につけるため自分で考え挑戦する勇気を育む保育園。

＜地域子育て支援センター＞

月～土曜日 9:30～16:30

子育て支援室・園庭を開放しています。毎週水、金曜日は寺親屋や自然食堂など季節に添った企画を用意しています。

自然食堂、芸術学校は
予約が必要です。



越谷レイクタウンどろんこ保育園

検索

<http://www.doronko.biz>

★★学校法人ワタナベ学園★★

幼保連携型 認定こども園越谷さくらの森

〒343-0011 越谷市大字増林字城ノ上 5987-1

TEL.048-960-1301

(保育園部門)

TEL.048-966-0301

(幼稚園部門)

★保育目標★

- 健康で明るい子
- 約束を守り友達と仲良く遊べる子
- 思いやり深く心の広い子
- ものごとに感謝できる心豊かな子

- 9月・施設見学(幼稚園部門)
・運動会(幼稚園部門)
- 10月・運動会(保育園部門)
・芋掘り遠足(幼稚園部門)
- 11月・作品展・バザー(幼稚園部門)
- 12月・もちつき大会(幼稚園部門・保育園部門)
・クリスマス会(幼稚園部門・保育園部門)

★毎月の行事★ 誕生会・身体測定・避難訓練





学校法人山光学園
幼保連携型認定こども園
こぼとの里こども園

〒343-0805 越谷市神明町3丁目246番地3
TEL.048-964-5660 http://www.kobatonosato.com

当園は幼稚園と保育園の機能を持った施設です。



園行事

運動会 平成30年9月29日(土)
雨天の場合30日(日)に順延
場所:こぼとの里こども園 園庭
未就園児さん対象の競技もありますので、お友達をお誘いあわせの上遊びにおいでください。詳細については登園ホームページをご覧ください。

バザー 平成30年11月10日(月)
時間:10:00~12:00くらいまで
場所:こぼとの里こども園
こぼとの里こども園が大きなお屋さんになります!
是非遊びに来てください。

**~子育て支援~
いっしょにあそぼう**

地域のお母さまやお子さまの交流の場としてご利用ください。

- 9月10日(月) 1歳児 おもちゃをつくろう
 - 18日(火) 2歳児 おもちゃをつくろう
 - 10月10日(水) 2歳児 園庭であそぼう
 - 23日(火) 1歳児 園庭であそぼう
 - 30日(火) 0歳児 園庭であそぼう
 - 11月6日(火) 1歳児 ふれあいあそび
 - 19日(月) 0歳児 ふれあいあそび
 - 12月5日(水) 2歳児 クリスマス飾りを作ろう
 - 11日(火) 1歳児 クリスマス飾りを作ろう
 - 19日(水) 0歳児 クリスマス飾りを作ろう
- ☆予約制とさせていただきます。2日前までにお電話にてご予約下さい。
月~金 9:00~17:00(048-964-5660)
☆時間は 10:30~11:30です。
☆1回の催しにつき10組までとさせていただきます。
☆持ち物・着替え・のみもの・おむつ・その他各自に必要なもの。

~入園説明会~

こぼとの里こども園についてご理解を深めていただくために、申請手続き(受付)開始に先立ち、以下の要領で「入園説明会」を開催いたします。
入園年齢のお子さまをお持ちのお父さま・お母さま方には、お気軽にお越しください。ようこそ案内申し上げます。
《教育部(1.2号認定向け)》日 時:平成30年10月4日(木)
10:00~受付 10:15開始 終了予定時刻 11:30頃
《教育部(3号認定向け)》日 時:平成30年10月11日(木)
10:00~受付 10:15開始 終了予定時刻 11:00頃
《共通事項》
*事前にお電話にてご予約をお願いいたします。月~金 9:00~17:00TEL.048-964-5660
*お手数ですが、筆記用具をご用意ください。
*2.3号認定の方:越谷市発行の冊子をお持ちの方は当日ご持参ください。
*ご不明点等ございましたら、お気軽にお問い合わせください。

- 対象年齢
- 0歳児……平成29年4月2日生~おすわりができるお子さま
 - 1歳児……平成28年4月2日生~平成29年4月1日生
 - 2歳児……平成27年4月2日生~平成28年4月1日生

平成30年4月に開園しました!

つぐみ保育園

越谷市レイクタウン 5-7-2
TEL/FAX:048-987-6667

越谷レイクタウン駅から徒歩10分!

株式会社フロンティアキッズ

つぐみ保育園分園

越谷市レイクタウン 8-13-2 ザ シーズンズ グランアルト1F
TEL/FAX:048-940-8885

越谷レイクタウン駅から徒歩4分の好立地!

※園見学につきましては、直接園にお電話の上、随時受付致します。

主な行事予定

7月 プール開き
8月 夏まつり

9月 運動会〈本園・分園合同〉
10月 ハロウィン

毎月の行事

●お誕生会 ●身体測定 ●避難訓練 ●その他季節ごとの行事

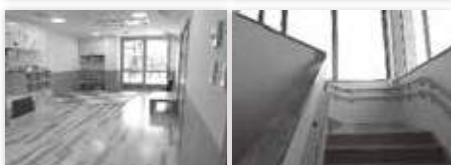

公園の遊具でみんな遊ぼう♪



社会福祉法人 遍照会

東大沢保育園

越谷市東大沢4丁目31-1

TEL:048-940-3037

FAX:048-940-3038

★特色★

お子様の個性を大切に、遊びや生活のリズムをひとりひとり、個別に考えています。特に乳児期においては、そのお子様の成長や発達における個別の関わりや、支援を行っています。



先生たちは
みんな明るくて
とっても面白い!!
仲良しパワーで
がんばります!!



楽しいおもちゃが沢山♪



入園説明会のお知らせ

10月13日(土)

午前10:00

~11:00

広い園庭には緑もいっぱい!
たくさん探検して四季折々の
自然を感じることが出来ます!
子ども達に人気な緑のトンネル♪
よーいドン!!



『キャンベル公園まで徒歩30秒!
のびのびとあそんでいます。
季節ごとのネイチャーゲームも♪』



学校法人愛隣学園 // 認定こども園

第二愛隣こども園

〒343-0827 越谷市川柳町3丁目275番地1

TEL.048-986-0318 <http://airin2-kg.ed.jp>



楽しいイベント
盛りだくさん♪



★学園理念★

- ☆つよい体、やさしい心の子どもに育てる。
- ☆家庭的保育かつ集団生活における教育の中で
一人一人がいきいきとした生活を送る。

「第二愛隣幼稚園」「エトワールNursery」が統一され、「第二愛隣こども園」として新たなスタートをきり4年目となりました。乳児組(0~2歳児)、幼児組(3~5歳児)それぞれの発達に沿った保育と教育を行っています。



最新情報は、HPをご確認下さい!



学校法人 武蔵学園 西大袋保育園

越谷市大竹 818-3 TEL.048-940-8181 FAX.048-940-8182

★定員:0歳児クラス6名・1歳児クラス20名・2歳児クラス24名 計50名



保育方針

のびのびとした家庭的な雰囲気の中で、一人ひとりの子どもと丁寧に向き合い、発達段階に合わせ、健やかな成長を見守り、保育をしています。

☆保育園情報☆

10月 運動会・遠足

11月 内科検診・ふれあい参観

12月 クリスマス会

毎月の行事 ・避難訓練・誕生会(隔月)・身体測定





社会福祉法人 三樹会
にじの駅保育園

越谷市レイクタウン4丁目4番地 TEL:048-940-2484
<http://www.milkywaygroup.org/contact/>

越谷レイクタウン駅から徒歩2分に子どもとシニアの共存できるコトニアとしてにじの駅保育園が誕生しました。子育てをする保護者を支援し、地域の福祉に貢献しながら、子どもたちが心身ともに健やかに成長できるよう、遊びだけでなく多彩な学習(英語・体操・リトミックなど)を取り入れ保育の充実を図っています。

行事予定

- 9月 3日(月) 引き取り訓練
- 11日(火) 敬老会
- 10月 9日(火) 内科検診
- 13日(土) 運動会
- 未定 秋の遠足
- 31日(水) ハロウィン
- 11月 6日(火) 消防署見学
- 12(月)・13(火) 保育参観・懇談会
- 12月25日(火) クリスマス会



英語指導



体育指導



プール指導

エンジェルハウス保育園

越谷市大沢 4-10-2 TEL: 048-973-7498 FAX: 048-973-7499
<http://angelhouse-hoiku.com/>

小規模保育園

エンジェルハウス 越谷西口園 エンジェルハウス 蒲生第二園
エンジェルハウス 越谷東口園 エンジェルハウス 松原園
エンジェルハウス 蒲生第一園

行事予定

- 9月 •保育給食参観
- 保護者会
- 10月 •運動会
- ハロウィンパーティー
- 11月 •健康診断
- 交通安全教室
- 12月 •クリスマス発表会

★毎月の行事★

発育測定・避難訓練・お誕生日会



学校法人袋山学園
認定こども園しらこぼと幼稚園

越谷市袋山631番地3 TEL:048-977-8031 <http://shirakobato-kg.ed.jp/>

しらこぼと幼稚園は、平成30年4月から1~5歳児をお預かりする幼保連携型認定こども園しらこぼと幼稚園としてスタートしました。せんげん台駅から徒歩7分の立地に安心安全快適な新設の園が完成!幼稚園からの移行である当園は、これまでの幼稚園の「よさ」を大切に認定こども園です。外部講師による体育指導・英語体験・音楽表現・絵画造形・キッズダンスの独自の教育プログラムを実践しています。保育園を利用しながら幼稚園教育を受けさせたいというご要望にお応えします。新園舎の中でイキイキ過ごす子ども達の姿を見学に来てください。

★行事予定★

- 9月 公開保育
- 10月 運動会
- 12月 作品展
- 12月 餅つき大会
- 12月 クリスマス誕生会
- 12月 入園説明会

★毎月の行事★

お誕生会・身体測定・
避難訓練



越谷市

私立保育園・認定こども園協会(法人立)

マップ



おおたけ保育園
☎(977) 2497
大袋幼稚園並び

西大袋保育園
☎(940) 8181
大袋幼稚園隣り

認定こども園しらこぼと幼稚園
☎(977) 8031

袋山保育園
☎(975) 8065
大袋東小より徒歩5分

第二おおたけ保育園
☎(940) 3517
東武スカイツリーライン高架下

こぼとの里こども園
☎(964) 5660
バス停「西中学校前」より徒歩5分

松沢保育園
☎(972) 6028
松沢幼稚園隣り

越ヶ谷保育園
☎(962) 2526
越谷小より徒歩5分

エンジェルハウス保育園
☎(973) 7498

東大沢保育園
☎(940) 3037

越ヶ谷さくらの森
☎(960) 1301
越谷市立病院より徒歩10分

認定こども園わかばの森ナーサリー
☎(990) 1983
ピアンティ隣り

南越谷保育園
☎(990) 5001
小池学園より徒歩2分

認定こども園 小牧
☎(985) 0016

あぜがみりんご保育園
☎(985) 2060
蒲生駅東口より徒歩3分

の〜びる保育園
☎(985) 7127
しらこぼと橋より3分

の〜びるこどもの家保育園
☎(990) 7201
埼玉クリニック隣り
バス停「埼玉クリニック前」

第二越谷保育園
☎(963) 8212
越谷総合公園近く

越谷レイクタウンさくら保育園分園
☎(990) 1811
越谷レイクタウン駅北口より徒歩15分
大相模調節池近く

越谷レイクタウンさくら保育園
☎(988) 0861
越谷レイクタウン駅北口より徒歩3分

第二愛隣こども園
☎(986) 0318

埼玉東萌保育園
☎(973) 7461
越谷レイクタウン駅南口より徒歩8分

つぐみ保育園
☎(987) 6667
越谷レイクタウン駅北口より徒歩10分

つぐみ保育園分園
☎(940) 8885
越谷レイクタウン駅南口より徒歩3分

みずべこどもの家保育園
☎(967) 5570
越谷レイクタウン駅南口より徒歩4分

越谷レイクタウンどろんこ保育園
☎(972) 4111
越谷レイクタウン駅南口より徒歩7分

<http://koshigaya-private-nursery.org/>

越谷市私立保育園・認定こども園協会

検索