

育てよう!豊かな成長……子育て応援します。

2020 No.60

●季刊2020春号
豊かな心を育てるための準備

—通信—

アップルパイ

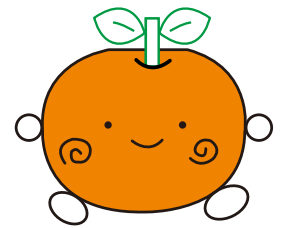

発行:越谷市 私立保育園・認定こども園協会
埼玉県越谷市相模町2-64-1
電話 048-985-7127
(事務局 の〜びる保育園内)

●親子で一緒にできる取り組み

●冬に気をつけたい感染症

●保育園たのしいよ!

私立保育園・認定こども園
31園の紹介と園情報を掲載

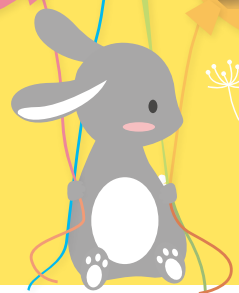

越谷市

私立保育園・認定こども園協会

法人立

アップルパイは私立保育園・認定こども園協会
「子育て支援」活動の名称です。
各保育園が蓄えている豊富な「保育ノウハウ」
を子育てに、より役立てたいという活動です。

- 越ヶ谷保育園 ☎048-962-2526
- おおたけ保育園 ☎048-977-2497
- の〜びる保育園 ☎048-985-7127
- しらとり保育園 ☎048-977-7131
- 袋山保育園 ☎048-975-8065
- 第二越谷保育園 ☎048-963-8212
- わかばの森保育園 ☎048-976-4890
- 南越谷保育園 ☎048-990-5001
- まどか保育園 ☎048-977-0320
- 認定こども園小牧 ☎048-985-0016

- 越谷レイクタウンさくら保育園 ☎048-988-0861
- 松沢保育園 ☎048-972-6028
- 認定こども園わかばの森ナーサリー ☎048-990-1983
- の〜びるこどもの家保育園 ☎048-990-7201
- 越谷レイクタウンさくら保育園分園 ☎048-990-1811
- 越谷どろんご保育園 ☎048-970-2280
- あぜがみりんご保育園 ☎048-985-2060
- 第二愛隣こども園 ☎048-986-0318
- 越谷さくらの森 ☎048-960-1301
- こばとの里こども園 ☎048-964-5660

- 第二おおたけ保育園 ☎048-940-3517
- 埼玉東萌保育園 ☎048-973-7461
- 越谷レイクタウンどろんご保育園 ☎048-972-4111
- 西大袋保育園 ☎048-940-8181
- 東大沢保育園 ☎048-940-3037
- つぐみ保育園 ☎048-987-6667
- みずべこどもの家保育園 ☎048-967-5570
- つぐみ保育園分園 ☎048-940-8885
- にじの駅保育園 ☎048-940-2484
- エンジェルハウス保育園 ☎048-973-7498
- 認定こども園しらこぼと幼稚園 ☎048-977-8031

保育園・認定こども園の入園に向けて 親子で一緒にできる取り組み

春からの保育園・認定こども園入園を控えた、お父さん・お母さん・そして大切なお子さん。これから、保育園に我が子を預けるといふ中で不安や心配な事があるかと思ひます。保育園等の集団生活をする上で、ご家庭で今からお子さんと一緒に取り組んで欲しいことをまとめてみました。

食事編



●母乳しか飲んでくれない…

入園する時の月齢にもよりますが、ミルクや哺乳瓶またコップなど少しずつ練習をしておくといひでしょう。

●離乳食の始まりの基本はご家庭で食べた物からとなります。園の給食では様々な食材を取り入れています。急ぐ必要はありませんが、ご家庭でも進めてみて下さい。



あいさつ編

●ご家庭で家族同士でもあいさつを心がけましょう。「おはようございます」「おやすみなさい」「いただきます」「いってらっしゃい」「ありがとう」

着替え編



●集団生活に合う服装を選びましょう。フード付きやおしゃれなスカート等は遊びの妨げになる事もあります。また、お子さんが脱着しやすいものがよいですね。

予防接種編



●接種できるものはなるべく受けておきましょう。集団生活の中での流行病はさけられない部分もありますが、予防しておく事は重要です。



睡眠編

●入園後良くあるケースとして、土日のお休みにお出かけし、無理して遊び過ぎてしまい月曜日は寝不足で疲れてしまうお子さんが見られます。お子さんのペースに合わせて日頃より生活リズムを整え、早寝・早起きの習慣を付けておくといひですね。

トイレ編



●個人差もあるので慌てる必要はありませんがトイレに座らせたり、興味をもつ事が大切です。

持ち物準備編



●各園によって準備品は異なりますが、持ち物に名前をつけておく習慣を付けておくといひでしょう。名前が見やすい所にはっきりと記入してあると、保育士は大変助かります。

お父さん・お母さんの気持ち編

●保護者の不安や心配は子どもに伝わります。小さいうちから、保育園に預けて働くことに少し後ろめたさを感じているお母さん。保育園は楽しくてお友だちもいっぱい出来る所です。安心して預けて下さい。

冬に気をつけたい感染症

冬は、寒さや乾燥を好むウイルスが活発になるシーズンです。特にインフルエンザや感染性胃腸炎など発生しやすくなります。小さい子どもは症状が重くなりやすいので、気をつけましょう。

インフルエンザ

潜伏期間
1~2日間

- ◎**感染経路**→感染者の咳やくしゃみによる飛散感染。また感染者に直接ふれたり感染者の触った物を介したりして接触感染する。
- ◎**主な症状**→発熱・鼻水・せき・咽頭痛・関節痛・全身倦怠感など。
- ◎**予防方法**→●ワクチンを2回接種。



- 手洗い、うがいを心がける。
- 温度、湿度、換気に気をつける。
- バランスの良い食事と十分な睡眠。



＼おうちでのケアは!!／

- ★こまめに水分補給
- ★熱いときは薄着で頭を冷やし、少しでも楽になるようにする。
- ★十分な睡眠がとれるようにする。
- ★加湿器などで室内の乾燥を防ぐ。
- ★栄養バランスがよく、食べやすい物にする

ウイルス性胃腸炎(ロタウイルス・ノロウイルスなど)

潜伏期間
1~3日間

- ◎**感染経路**→主として経口感染ですが、感染者のおう吐物や糞便からも糞口感染する。
- ◎**主な症状**→突然のおう吐・下痢・発熱・腹痛。
※ロタウイルスに感染した時はクリーム色、乳幼児は白色の便になることもある。
- ◎**予防方法**→●ていねいにうがい手洗いをする。
●二枚貝を調理する時はしっかり加熱する。

＼おうちでのケアは!!／

- ★おう吐が落ち着いたら、水分補給をする。
- ★便の様子を見ながら、消化のよい食べ物を少しずつ与える。
- ★便やおう吐物は、マスクや手袋を着け、適切に処理する。



保育園たのしいよ!

SHIRATORI NURSERY
社会福祉法人弥十郎愛育会
しらとり保育園

越谷市弥十郎 275-1
TEL:048-977-7131

遊びを自分で選ぶ!

食育と制作の融合

アクティブにラーニング中!

誰にもじゃまされずに満足いくまでとことん遊びこむ

地域との交流

連なりのある本物体験と食育

未就園児のみなさん! しらとり保育園であそびませんか♪
園庭開放しますので是非遊びに来てください、お待ちしております。
開放日時: 毎週木曜日 am9:30~am10:30 初回のみ事前にご連絡ください。



社会福祉法人あかしゃや会

<http://akashiyakai.jp> あかしゃや会 検索

越ヶ谷保育園

越谷市越ヶ谷本町 3-7 TEL:048-962-2526

第二越谷保育園

越谷市増森 396-1 TEL:048-963-8212



知育・体育・徳育が調和した保育を通じて
のびのびとした心の広がりを持てる子を目指しています。

オープン保育



保育園は
笑顔が
いっぱい♪

越ヶ谷保育園 受付 962-2526

日程	内容	受付開始
2/ 5(水)	お友達と遊ぼう！	1/ 29
2/ 12(水)	保育園の給食を食べてみよう!!	2/ 5
5/ 20(水)	お友達と遊ぼう！	5/ 13
6/ 10(水)	お友達と遊ぼう！	6/ 3
6/ 24(水)	新聞紙遊び！	6/ 17

未就園児のみんな！保育園で一緒に遊ぼう！

第二越谷保育園 受付 963-8212

日程	内容	受付開始
2/ 5(水)	お友達と遊ぼう！	1/ 29
2/ 12(水)	保育園の給食を食べてみよう!!	2/ 5
5/ 20(水)	お友達と遊ぼう！	5/ 13
6/ 10(水)	お友達と遊ぼう！	6/ 3
6/ 24(水)	風船を使って遊ぼう！	6/ 17

社会福祉法人 あかしゃや会の子育て支援

【小規模保育園】赤ちゃん保育アカデミー(越ヶ谷保育園連携園)
【学童保育室】越谷ピノキッズ(越谷小学校内)
城ノ上ピノキッズ(城ノ上小学校内)

保育園 情報

- 春・夏・秋のあおぞら保育 ●内科検診 ●野菜の収穫体験 ●敬老会 ●新入園児見学会
- 合同運動会 ●10km ウォーク ●保育カルチャーフェスタ ●新年式 ●豆まき ●僕の私の発表会
- 水あそびスイミング(年間) ●お行儀プログラム(茶道) ●若とかぐや姫プログラム(日本舞踊)



学校法人 小牧学園

認定こども園 小牧

【1・2号認定】越谷市大間野町 5-147-1 TEL.048-985-4890
【3号認定(1・2歳)】越谷市大間野町 5-239-2 TEL.048-985-0016



静かな環境の中で元気なこどもたちを育てます。

☆ 園 情 報 ☆

- 1月25日(土) 正月遊び
お楽しみ会(3号)
- 2月 1日(土) 豆まき
- 3月11日(水) お別れ遠足(3号)
- 14日(土) 卒業式(1,2号)
- 28日(土) 修了式(3号)
- 4月 1日(水) 入園/進級式(3号)



パパママの前でお楽しみ会



おにをやっつける 豆まき

社会福祉法人 相模会

の～びる保育園
 の～びるこどもの家保育園
 みずべこどもの家保育園

越谷市相模町 2-64-1
 TEL:985-7127

越谷市相模町 3-220-1
 TEL:990-7201

越谷市レイクタウン 6-11-4
 TEL:967-5570



笑顔がいっぱい



まっまいもの観察画



はまみむし！



みんなで作ったライオン。
 動物園に会いに行ったんだ。



お誕生日おめでとう♡



保育園に小動物がきたよ

の～びる保育園の行事

定員
100名

2/ 29(土)	作品展
3/ 17(火)	卒園もちつき
3/ 31(火)	卒園式
4/ 2(木)	入園式

の～びるこどもの家保育園の行事

定員
30名

1/ 18(土)	表現発表会
3/ 7(土)	作品展
3/ 18(水)	卒園もちつき
他はの～びる保育園と同様です	

みずべこどもの家保育園の行事

定員
95名

2/29(土)・3/7(土)	表現発表会
3/ 24(火)	卒園もちつき
3/ 30(月)	卒園式
4/ 2(木)	入園式
その他、保育参加、誕生会、避難訓練など毎月行っています。	

「南越谷保育ステーション」 TEL.987-6300

- 《送迎待機保育》 《子育て広場》
- 《短時間保育》 《休日・夜間保育》
- 《育児相談》 《子育て学習会》
- 《子育てサークル支援》 《子育て情報》

予約は各施設にお問い合わせください。

相模会の地域活動

講師を囲んで

の～びる保育園 TEL.985-7127

1月9日(木) 9:30～11:30	のびのび交流会 みんなでもちつき
1月25日(土) 9:30～11:30	たのしのクラブ(小学生含む) ハンドメイド 於:の～びるこどもの家保育園
3月13日(金) 9:30～11:30	のびのび交流会 みんなでクッキーづくり
3月14日(土) 9:30～11:30	たのしのクラブ(小学生含む) 豚汁とおにぎりパーティ

のびるば広場 TEL.987-7088
 南越谷保育ステーション

2月17日(月) 14:30～15:00	おやつの日 「青のりせんべい」
2月18日(火) 14:15～15:00	みんなのあそび場 「楽器や表現あそび」
3月17日(火) 11:15～11:45	おにぎりの日 「鮭のチーズ焼き」
4月14日(火) 14:15～15:00	みんなのあそび場 「バタバタちょうちん作り」

のびるば広場 TEL.987-7088
 南越谷保育ステーション

2月15日(土) 10:00～11:30	学ぼうみんなで 梅津先生 「心理学をこどもの 関わりにつなげよう」
2月25日(火) 10:00～11:30	子育てハンドメイドサークル 飯島先生 「オリジナルアクセサリー」
3月7日(土) 10:00～11:30	学ぼうみんなで 櫻井先生 「これからのこどもの 育ちを考えよう」

保育もあります(有料)

おへその広場 TEL.988-8180
 の～びるこどもの家保育園

1月30日(木) 10:00～11:00	みんなでつくりたい おへその広場(0歳～3歳) ～豆まき～
1月31日(金) 11:00～11:45	給食をたべよう(1歳～3歳) 「人気のおかずミートローフ」
2月6日(木) 10:00～11:00	みんなでつくりたいおへその 広場(0歳～3歳) ～お雛様制作～
3月19日(木) 10:00～11:30	ごっこ遊び(0歳～3歳) ハンドメイドもどうぞ

みずべこどもの家保育園 TEL.967-5570

3月14日(土) 9:30～11:30	たのしのクラブ(小学生) 「ホットケーキパーティ」
4月27日(月) 9:30～10:30	保育園の中庭であそぼう

おへその広場 TEL.988-8180
 の～びるこどもの家保育園

3月14日(土) 10:00～12:00	子育て陶芸サークル 日向先生 (大人・小学生からの親子参加可) 「オリジナル皿やカップ作り」
-------------------------	---------------------------------------------------------

<http://www.nobir.or.jp>

ブログにて保育活動等随時紹介しています。

社会福祉法人松沢福祉会 松沢保育園

越谷市谷中町二丁目 88-4 番地 TEL.048-972-6028

子育て支援センターきらきら・一時保育
080-1058-3953

☆保育園情報☆

- 1月 新春お楽しみ大会・凧揚げ
- 2月 豆まき・音楽会
- 3月 お雛祭り・しゃがいも苗植え
入園説明会・懇談会・卒園式
- 4月 入園式・進級式・個人面談
- 5月 内科・歯科検診・交通安全指導
さつま芋苗植え・保育参観・懇談会



松沢保育園は総合幼児教育研究会の
カリキュラムを持つ園です。
毎日の体力づくりによる健康な体、
規則正しい生活習慣を育て、日常生活
の中で自然に言葉や文字への興味や関
心を育て、茶道や書道をとおして日本
文化を大切に、人として愛情や信頼感
を育つよう日本の宝である子どもたち
のために、ご家族と共に優しく穏やか
な保育をしています。

毎月の活動 避難訓練・お誕生日会・身体測定

毎週の活動 体操・茶道・書道・造形
国語・英語など

*子育て支援センター*きらきら・一時預かり

エイバックスニコ骨盤体操・漢字で遊ぼう・お子
様とお母さまのための子育て講座一時預り(給食・
おやつ有り)松沢保育園内で行っています、お気軽
にご参加ください。

自然がいっぱい！
たくさんの「発見」があるから、「探究心」を働かせて
自分から「意欲的」に遊ぶお子さんに育ちます！

社会福祉法人
畔止記念福祉会

あぜがみりんご保育園

今年もりんごの
実がたくさん
つきました。

見てみて！こんなになが〜い
サツマイモが採れたよ！

虫探し大好き！
アサガオの種も
見つけたよ。
来年また撒こうね。



越谷市蒲生寿町 1-28 (蒲生駅徒歩 3分)
TEL.048-985-2060
<http://www.azegami-hoikuen.com>
*毎月「園庭開放」見学会を行っています。
お気軽にお問い合わせください。

北越谷 (越谷市委託) 保育ステーション

越谷市大沢 3-6-1 パルテきたこし 3F
TEL / FAX.048-970-8200

いつでも遊びや見学ができます。
詳細は保育園のホームページを
ご覧ください。

併設

地域子育て支援センター
たんぽぽ
専用 TEL.048-979-0520

☆保育目標☆

- ◎やさしい心をもちましよう
- ◎丈夫な身体をつくり
ましよう

豊かな成長！子育て応援します。

社会福祉法人 袋山愛育会

袋山保育園

月～金 8時30分～16時30分
(*年末年始は除く)

- *一時預かり保育
- *出前保育
- *育児こうぞ
- *世代間交流
- *園行事参加
- *育児相談

*園庭開放 *手作りママサークル

〒343-0032 埼玉県越谷市袋山 1956-1 TEL.048-975-8065 FAX.048-979-0520

社会福祉法人 童育会

おおたけ保育園 第二おおたけ保育園

越谷市大竹815-1 TEL:048(977)2497 FAX:048(977)2573

越谷市北越谷5-6-33 TEL:048(940)3517 FAX:048(940)3518



明るい環境の中でのびのび生活し、すくすく育つ子どもたち。いつもとかわらない時間と空間、安心して過ごせる場がここにあります。



みかん狩り

保育目標

- *健康で明るくのびのびした子
- *情緒豊かで思いやりのある子
- *お友だちと遊べる子



クリスマスお楽しみ会

おおたけ保育園情報

- 1月15日 おもちつき会
- 2月3日 節分集会
- 2月12日 お店屋さんごっこ
- 13日
- 3月4日 おひなまつり会 お楽しみ発表会
- 3月10日 0歳児遠足
- 3月27日 お別れ会
- 3月28日 第41回卒園式

第二おおたけ保育園情報

- 1月15日 おもちつき会
- 1月30日 お店屋さんごっこ
- 2月3日 節分集会
- 2月25日 1歳児遠足
- 2月26日 卒園遠足
- 3月3日 おひなまつり会 お楽しみ発表会
- 3月5日 0歳児遠足
- 3月25日 お別れ会
- 3月26日 第5回卒園式

地域子育て支援センター
たけのこ
048(977)5311

親子のふれあい・子育ての楽しさを一緒に味わいませんか?
毎月の予定はホームページで確認できます。

ootake-ns.com

○一時預り・子育て相談も行なっております。見学希望の方は電話連絡の上お越しください。



おもちゃの王国



お店屋さんごっこ

学校法人林西寺学園 まどか保育園 越谷市平方 249-4 Tel048-977-0320

豊かな自然の中でゆったりと過ごせる園、安心して子どもを託せる園を理念に掲げ、健やかな子どもの成長を目指しています。幼保連携の保育園で、幼児組は幼稚園児のクラスに入り、1日4時間の幼児教育を受けます。

☆保育園情報☆

- | | |
|---------------|------------|
| 2月3日(月) | 豆まき |
| 12日(水)~20日(木) | 幼児組個人面談 |
| 26日(水)~27日(木) | 乳児組保育参観懇談会 |
| 3月3日(火) | ひなまつり会 |
| 6日(金) | 年長組お別れ遠足 |
| 10日(火)~12日(木) | 幼児組保育参観懇談会 |
| 19日(木) | 幼児組修了式 |
| 20日(金) | 卒園式 |
| 4月4日(土) | 入園式 |

〈保育理念〉

- ・豊かな自然の中でゆったりと過ごせる園
- ・安心して子どもを託せる園



〈保育目標〉

- 「明るく健やかな心とからだ」
- ・個々の発達
 - ・成長を大切に
 - ・心豊かな子

<毎月の行事> お誕生会・身体測定・避難訓練

認定こども園
わかばの森ナーサリー

越谷市新越谷 1-31-18 TEL.048-990-1983
http://www.wakabanomori.com

認定こども園として新越谷駅から徒歩 8 分の場所にある教育と保育を統合した保育園です。姉妹園として、越谷わかば幼稚園・大袋わかば幼稚園があり幼稚園と交流を持ちながらスイミング・リトミック・体育指導・文字・数字あそび・イングリッシュを正課として取り入れてます。

☆ナーサリー行事☆

- 2月 中旬 作品展
- 3月 上旬 マラソン大会
- 3月25日(水) 卒園式
- 3月31日(火) お別れ会
- 4月 2日(木) 入園式
- 5月 下旬 保育参観



- ☆毎月の行事☆
- お誕生日会 ●身体測定
 - 消火避難訓練 ●体育指導
 - リトミック
 - イングリッシュ
 - スイミング



子育て支援センター**森のひろば**情報
親子のふれあい遊び、製作遊び、親子スイミング、食育、お母さんのための産後骨盤体操などいろいろな講座があります。

★詳しくは「森のひろばだより」
毎月 20 日発行をご覧ください。

http://www.wakabanomori.com/shien.html



わかばの森
保育園

(大袋わかば幼稚園内)
越谷市大杉 492-1 TEL.048-976-4890
http://www.wakabayouchien.com



当園は大袋わかば幼稚園との幼保一体園です。
定員 20 名(1 歳児 8 名・2 歳児 12 名)と少人数で、子ども達も兄弟のように過ごしているアットホームな保育園です。又、幼稚園の子ども達と一緒に運動会、作品展や音楽会などの行事に参加します。

☆保育園行事☆

- 3月 7日(土) 音楽会
- 3月14日(土) 入園説明会
- 28日(土) おめでとう会
- 4月 2日(木) 入園式
- 4月上旬 個人面談
- 5月上旬 内科検診
- 5月下旬 保育参観

☆ホップクラブ☆
(あそびのひろば)

下記の日程で、わかばの森保育園では 1 歳児のお友だちを対象に、その年齢にあった体操やパネルシアターなど親子で楽しめる遊びを提供しています。
(10:30~11:30)

1月20日(月)	2月3日(月)	3月2日(月)
	2月17日(月)	

※お電話にてお申し込み下さい。

作品展で
しろくまちゃんを
作ったよ!



風船で
スタンプをして
アイスを
作ったよ!



☆毎月の行事☆

お誕生日会、身体測定、避難訓練

★★学校法人ワタナベ学園★★

幼保連携型 認定こども園越谷さくらの森

〒343-0011 越谷市大字増林字城ノ上 5987-1

TEL.048-966-0301 (幼稚園部門)
TEL.048-960-1301 (保育園部門)

★保育目標★

- 健康で明るい子 ●約束を守り友達と仲良く遊べる子
- 思いやり深く心の広い子 ●ものごとに感謝できる心豊かな子

★行事の紹介★

- 1月 ●3 学期スタート(幼稚園部門)
- 2月 ●生活発表会(幼稚園部門)
- イチゴ狩り遠足(幼稚園部門年長組)
- 3月 ●お別れ遠足(幼稚園部門)
- お別れ会(保育園部門)
- 卒園式・修了式(幼稚園・保育園部門)

★毎月の行事★ 誕生会・身体測定・避難訓練



社会福祉法人東萌会

南越谷保育園 埼玉東萌保育園

〒343-0851 埼玉県越谷市七左町 1 丁目 -347
TEL 048-990-5001

<http://www.tohokai.or.jp/minamikoshigayahoikuen/>

〒343-0827 埼玉県越谷市川柳町 1 丁目 582 番地 1
TEL 048-973-7461

<http://www.tohokai.or.jp/saitamatouhouhoikuen/>



みんなでピクニックLET'S GO!!



サラダ作り「キャベツ、おいしそう!」



保育園の畑でお芋たくさんとれたよ!

【保育の理念】

- ・ひとりひとりの子どもが人間形成の基礎を培えるよう支えます
- ・それぞれの家庭に合わせてやさしく子育てを支えます

【保育の基本方針】

- ・子どもが楽しく過ごせる保育園
- ・安心して子どもを託せる保育園



みんなでどろんこあそび!



お琴の音ってきれいだね♪



未来の消防士さん!?

- 保育園情報☆南越谷保育園
- 1月30日(木) ピクニック(5歳児)
 - 2月 3日(月) 節分の会(全園児)
 - 2月14日(金) みんなで走ろう 持久走(幼児組)
 - 3月 3日(火) 雛祭りの会(全園児)
 - 3月 5日(木) お別れ遠足(5歳児)
 - 3月13日(金) お別れ会(全園児)
 - 3月14日(土) 卒園式
 - 3月19日(木) ピクニック(4歳児)
 - 3月26日(木) ピクニック(3歳児)

- 保育園情報☆埼玉東萌保育園
- 1月 7日(火) 七草の会
 - 1月10日(金) 鏡開きの会
 - 1月30日(木) ミニ発表会(5歳児)
 - 2月 3日(月) 節分の会
 - 2月12日(水) 知育あそび参観
 - 2月19日(水) ピクニック(5歳児)
 - 2月26日(水) ピクニック(3歳児)
 - 3月 4日(水) ピクニック(4歳児)
 - 3月 6日(金) お別れ遠足
 - 3月14日(土) 卒園式
 - ★毎週第4金曜日 お誕生会

☆地域子育て支援センターすくすく (月曜日～金曜日)
TEL 048-990-5003

○特別講座

- 1月28日(火) 特別講座「節分の会」
- 2月 4日(火) つくるーむ雛祭りの飾りを作ろう
- 2月18日(火) お誕生会
- 2月26日(水) れいんぼう「お店屋さんごっこ」
- 毎週月曜日は建物開放、毎週金曜日は園庭開放をしております

☆地域子育て支援センターあおいとり (月曜日～金曜日)
TEL 048-973-7463

○特別講座

- 1月 6日(月) リトミック遊びをしよう
- 1月16日(木) カレンダーを作ろう
- 3月 2日(月) 雛祭りの会
- 3月10日(火) 離乳食講座
- 毎週水曜日は建物開放、毎週金曜日は園庭開放を実施しております



学校法人山光学園
幼保連携型認定こども園
こぼとの里こども園

〒343-0805 越谷市神明町 3 丁目 246 番地 3
TEL.048-964-5660 <http://www.kobatonosato.com>

当園は幼稚園と保育園の機能を持った施設です

令和2年度
こぼとチビッコクラブ見学会・説明会のご案内

当園ではプレ保育を行っております。
以下の日程で見学会・説明会を行いますので、是非
ご来園ください。

対象のお子さま平成28年4月2日～平成30年4月1日生まれ

日 時：令和2年2月7日(金) 11:00～
※事前予約をお願いいたします。

実施期間：令和2年5月～令和3年2月

●詳細については、当園ホームページをご覧くださいませ。

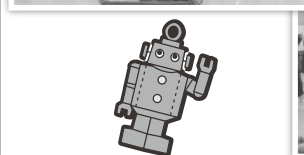

社会福祉法人中又会
越谷レイクタウンさくら保育園

越谷市レイクタウン八丁目3番地5 TEL 048(988)0861

☆保育園情報☆

- 2月3日(月) 豆まき
- 15日(土) 保育発表会
- 3月2日(月) お別れ交流会
- 3日(火) ひな祭り会
- 5日(木) お別れ会
- 26日(木) 卒園式
- 4月1日(水) 入園式
- 18日(土) 保護者会総会・懇談会
- 5月11日(月) 幼児個別面談
- 25日(月) 乳児個別面談
- 中旬 幼児親子遠足・健康診断



カレー、おいしくなあれ！

たのしい
まいにちです！

パイキングうれしいな！



0歳児、発表会
デビューしました！

〈毎月の行事〉避難訓練・身体測定・誕生会・保育参観

社会福祉法人中又会
越谷レイクタウンさくら保育園分園

越谷市レイクタウン二丁目7番地7
 TEL 048(990)1811

越谷レイクタウン駅から歩いて15分。アンパンマンの大きな遊具が目印の保育園です。
 少人数ならではの温かい保育園を目指し、明るく！元気に！笑顔で！！頑張っています。
 どうぞ遊びにいらして下さいね。



子育て談話室(9時30分~12時)					
1月	園庭	21日(火)	3月	園庭	17日(火)
	保育室	16日(木) 31日(金)		保育室	12日(木)
2月	園庭	13日(木) 25日(火)	4月	園庭	14日(火) 28日(火)
	保育室	6日(木)		保育室	9日(木) 23日(木)



保育発表会
雪だるまに変身

★子育て談話室★

※予約は必要ありません。

保育園のお庭や保育室を開放します。
 保育園でお子さんと遊びながらお母さん同士交流を深めてみませんか？(園行事の都合により変更になる場合がありますのでお気軽にお問い合わせください。)



学校法人愛隣学園 // 認定こども園
第二愛隣こども園

〒343-0827 越谷市川柳町3丁目275番地1
 TEL.048-986-0318 http://airin2-kg.ed.jp

学園理念

- つよい体、やさしい心の子どもに育てる。
 - 家庭的保育かつ集団生活における教育の中で一人一人がいきいきとした生活を送る。
- 自然に囲まれた環境の下、温かい家庭的な保育と年齢に応じた教育を行なっています。
 幼児組からは、体操・プール・英会話を導入し就学前の大切な時期を集団教育の中でサポートしながら、人間形成の下地を育てていきます。



楽しいイベント
盛りだくさん♪



最新情報はHPを
ご確認ください♪

行事紹介

- 1月31日(金) おゆうぎ発表会 第一部・第二部
- 2月1日(土) おゆうぎ発表会 第三部
- 2月3日(月) 豆まき
- 2月13日(木) マラソン大会
- 2月29日(土) 入園事前説明会
- 3月3日(火) ひなまつり
- 3月17日(火) お別れ会
- 3月19日(木) 修了式
- 3月20日(金) 卒園式
- 4月2日(木) 乳児組入園式
- 4月10日(金) 幼児組入園式

毎月の行事		子育て支援
全園児	3~5歳児	<ul style="list-style-type: none"> ●園庭開放 ●子育て相談 ●スターキッズ
お誕生日会	体育指導	
避難訓練	プール指導	
身体測定	英会話教室	
食育教室		

エンジェルハウス保育園

越谷市大沢 4-10-2 TEL: 048-973-7498 FAX: 048-973-7499
<http://angelhouse-hoiku.com/>

行事予定

- 2月22日(土)・発表会(幼児クラス)
- 2月29日(土)・入園案内説明会
- 3月3日(火)・ひなまつり会
- 3月6日(金)・保育自由参観①
- 3月19日(木)・保育自由参観②

★毎月の行事★

- ・発育測定
- ・避難訓練
- ・お誕生日会
- ・体操教室
(乳児月1回・幼児月2回)
- ・リズム教室
(月1回)

小規模保育園

エンジェルハウス 越谷西口園 エンジェルハウス 蒲生第二園
 エンジェルハウス 越谷東口園 エンジェルハウス 松原園
 エンジェルハウス 蒲生第一園 エンジェルハウス レイクタウン園



●見学会のお知らせ ※事前にお電話にてご予約をお願いいたします。
 1月25日(土)・2月8日(土) 9:30~11:00

●2020年度入園案内説明会
 2月29日(土)10:00~(予定)

社会福祉法人どろんこ会 越谷どろんこ保育園

預かるのではなく、意欲ある子どもを育てる「体験型保育」です。 〒343-0002 越谷市大字平方 3207-1
 「にんげん力」を身につけるため自分で考え挑戦する勇気を育む保育園。TEL.048-970-2280 FAX.048-970-2281

☆保育園情報☆

- 1月 伝承遊び月間
正月遊び月間
- 2月15日 どろんこフェスタ
(生活発表会)
- 3月 花見
ピクニック月間

<毎月の行事>

・誕生会 ・身体測定 ・避難訓練 ・遠足

<ちきんえっぐ>

月~土曜日 9:30~16:30

子育て支援室・園庭を開放しています。毎週水・金曜日は寺小屋や自然学校など季節に添った企画を用意しています。



☆毎月の行事☆ ・誕生会・身体測定・避難訓練・遠足

越谷どろんこ保育園

検索

<http://www.doronko.biz>

社会福祉法人どろんこ会 越谷レイクタウンどろんこ保育園

預かるのではなく、意欲ある子どもを育てる「体験型保育」です。 〒343-0828 越谷市レイクタウン 5-15-5
 「にんげん力」を身につけるため自分で考え挑戦する勇気を育む保育園。 TEL.048-972-4111 FAX.048-972-4117

☆保育園情報☆

- 12月 焚火クッキング
- 1月 和太鼓演奏会
- 2月 芝滑り大会
- 3月 畑の土作り
- 3月 卒業式
- 4月 つくしを食べよう



越谷レイクタウンどろんこ保育園

検索

<http://www.doronko.biz>



<地域子育て支援センター>

自然食堂、芸術学校は
前日までの予約が必要です。

月~金曜日 9:30~16:00

子育て支援室・園庭を開放しています。毎週水、金曜日は寺親屋や自然食堂など季節に添った企画を用意しています。

☆毎月の行事☆ ・誕生会・身体測定・避難訓練・遠足
 ・商店街ツアー・青空保育・銭湯

株式会社フロンティアキッズ

つくみ保育園 本園 つくみ保育園 分園

越谷市レイクタウン 5-7-2
TEL/FAX:048-987-6667

越谷市レイクタウン 8-13-2 ザ・シーズンズ グランアルト 1F
TEL/FAX:048-940-8885



つくみ保育園はイオンレイクタウンから
徒歩 3 分。
つくみ保育園分園は越谷レイクタウン駅から
徒歩 4 分の好立地です！



★主な行事予定★

- 12月 クリスマス会
- 1月 生活発表会
- 2月 節分の豆まき
- 3月 お別れ会(分園)
卒園式(本園)

つくみ保育園本園は、つくみ保育園分園の 3 歳児クラス以降の進級先として開園した、連帯施設です。本園・分園ともに公園や広場などの外部環境に恵まれた、レイクタウン地域で日々元気に戸外活動を楽しんでいます。また、行事を通して本園・分園の交流も大切にしていきます。



学校法人 武藤学園 西大袋保育園

越谷市大竹 818-3 TEL.048-940-8181 FAX.048-940-8182
★定員：0歳児クラス6名・1歳児クラス20名・2歳児クラス24名 計50名



☆保育園情報☆

- 1月・お正月会
- 2月・豆まき会
・発表会
- 3月・ひなまつり会

- ＊毎月の行事＊
- ・避難訓練
 - ・誕生会(隔月)
 - ・身体測定



保育方針

- 笑顔あふれる元気な子
- 自分の思いをのびのび表現できる子
- 身の回りに対する興味関心がもてる子





学校法人菊地学園 認定こども園しらこぼと幼稚園

越谷市袋山 631 番地 3 TEL : 048-977-8031 <http://shirakobato-kg.ed.jp/>

しらこぼと幼稚園は、平成 30 年 4 月から 1~5 歳児をお預かりする幼保連携型認定こども園しらこぼと幼稚園としてスタートしました。せんげん台駅から徒歩 7 分の立地に安心安全快適な新設の園が完成！幼稚園からの移行である当園は、これまでの幼稚園の「よさ」を大切にしたい認定こども園です。外部講師による体育指導・英語体験・音楽表現・けん玉・キッズダンス・空手の独自の教育プログラムを実践しています。保育園を利用しながら幼稚園教育を受けさせたいというご要望にお応えします。新園舎の中でイキイキ過ごす子ども達の姿を見学に来てください。

★行事予定★

1 月 もちつき	4 月 進級式・入園式
2 月 お楽しみこども会	5 月 遠足・内科検診
3 月 年中懇談会 卒園式	

★毎月の行事★

- ・お誕生会
- ・身体測定
- ・避難訓練



社会福祉法人 遍照会 東大沢保育園

越谷市東大沢 4 丁目 31-1
TEL : 048-940-3037
FAX : 048-940-3038

HP: <https://heniyoukai.jp/>

★特色★

お子様の個性を大切に、遊びや生活のリズムをひとりひとり、個別に考えています。特に乳児期においては、そのお子様の成長や発達における個別の関わりや、支援を行っています。



よーいドン!!!

広い園庭には緑もいっぱい！
子ども達に人気の緑のトンネル♪
たくさん探検して四季折々の
自然を感じることが出来ます！



先生たちは
みんな明るくて
とっても面白い!!

~いつも温かく
笑顔に溢れています~
(令和元年度秋の大運動会)

楽しいおもちゃも沢山♪
遊べば遊ぶほど育つ子どもたち
~遊べの中で様々な
育ちを促します~



ワクワクドキドキ園外活動
~子どもたちの声を
聞く・聴く・訊く
様々な社会経験を~



社会福祉法人 三樹会 にじの駅保育園

越谷市レイクタウン 4 丁目 4 番地 TEL : 048-940-2484
<http://www.milkywaygroup.org/contact/>

行事予定

2 月	3 日(月) 節分会
	22 日(土) お遊戯会
	25 日(火)~28 日(金) 個人面談
	29 日(土) 新入児説明会
3 月	3 日(火) ひな祭り会
	4 日(水) 懇談会
	14 日(土) 卒園式
	31 日(火) お別れ会
4 月	1 日(水) 入園式・進級式
	8 日(水)~10 日(金) クラス懇談会

※園見学は随時行なっております。お電話でお問い合わせください。

越谷レイクタウン駅から徒歩 2 分に子どもとシニアの共存できるコトニアとしてにじの駅保育園が誕生しました。子育てをする保護者を支援し、地域の福祉に貢献しながら、子どもたちが心身ともに健やかに成長できるよう、遊びだけでなく多彩な学習(英語・体操・リトミックなど)を取り入れ保育の充実を図っています。



英語指導



体育指導



プール指導

越谷市 私立保育園・認定こども園協会(法人立) マップ



<http://koshigaya-private-nursery.org/>

越谷市私立保育園・認定こども園協会 検索

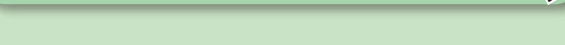

おおたけ保育園
☎(977)2497
大袋幼稚園並び

西大袋保育園
☎(940)8181
大袋幼稚園隣り

こばとの里こども園
☎(964)5660
バス停「西中学校前」より
徒歩5分

松沢保育園
☎(972)6028
松沢幼稚園隣り

認定こども園
わかばの森ナーサリー
☎(990)1983
ピアシティ隣り

南越谷保育園
☎(990)5001
小池学園より徒歩2分

認定こども園 小牧
☎(985)0016

あぜがみりんど保育園
☎(985)2060
蒲生駅東口より徒歩3分

第二愛隣こども園
☎(986)0318

埼玉東萌保育園
☎(973)7461
越谷レイクタウン駅
南口より徒歩8分

みずべこどもの家
保育園
☎(967)5570
越谷レイクタウン駅
南口より徒歩4分

つぐみ保育園分園
☎(940)8885
越谷レイクタウン駅
南口より徒歩3分

越谷レイクタウン
どろんこ保育園
☎(972)4111
越谷レイクタウン駅
南口より徒歩7分

認定こども園しらこぼと幼稚園
☎(977)8031

認定こども園しらこぼと幼稚園
☎(977)8031

袋山保育園
☎(975)8065
大袋東小より徒歩5分

第二おおたけ保育園
☎(940)3517
東武スカイツリーライン高架下

越ヶ谷保育園
☎(962)2526
越谷小より徒歩5分

の〜びる保育園
☎(985)7127
しらこぼと橋より3分

の〜びる
こどもの家保育園
☎(990)7201
埼玉クリニック隣り
バス停「埼玉クリニック前」

越谷レイクタウン
さくら保育園分園
☎(990)1811
越谷レイクタウン駅
北口より徒歩15分
大相模調節池近く

越谷レイクタウン
さくら保育園
☎(988)0861
越谷レイクタウン駅
北口より徒歩2分

にじの駅保育園
☎(940)2484

つぐみ保育園
☎(987)6667
越谷レイクタウン駅
北口より徒歩10分

まどか保育園
☎(977)0320
まどか幼稚園並び

越谷どろんこ保育園
☎(970)2280
平方公園近く

わかばの森保育園
☎(976)4890
大袋わかば幼稚園並び

しらとり保育園
☎(977)7131
スウィン越谷向かい

東大沢保育園
☎(940)3037

エンジェルハウス保育園
☎(973)7498

越ヶ谷さくらの森
☎(960)1301
越谷市立病院より徒歩10分

第二越谷保育園
☎(963)8212
越谷総合公園近く

認定こども園
わかばの森ナーサリー
☎(990)1983
ピアシティ隣り

南越谷保育園
☎(990)5001
小池学園より徒歩2分

あぜがみりんど保育園
☎(985)2060
蒲生駅東口より徒歩3分

第二愛隣こども園
☎(986)0318

埼玉東萌保育園
☎(973)7461
越谷レイクタウン駅
南口より徒歩8分

みずべこどもの家
保育園
☎(967)5570
越谷レイクタウン駅
南口より徒歩4分

つぐみ保育園分園
☎(940)8885
越谷レイクタウン駅
南口より徒歩3分

越谷レイクタウン
どろんこ保育園
☎(972)4111
越谷レイクタウン駅
南口より徒歩7分