

育てよう!豊かな成長……子育て応援します。

2022 No.66

●季刊2022春号
豊かな心を育てるための準備

—通信—

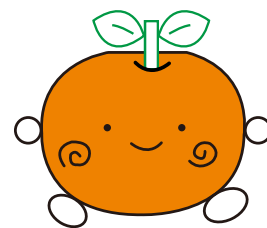

発行:越谷市 私立保育園・
認定こども園協会
埼玉県越谷市相模町2-64-1
電話 048-985-7127
(事務局 の〜びる保育園内)

アップルパイ

- 就学→その先にあるもの
- 知っておこう!トイレトレーニング
- 保育園たのしいよ!
私立保育園・認定こども園30園の紹介と園情報



私立保育園・認定こども園協会

法人立

アップルパイは私立保育園・認定こども園協会「子育て支援」活動の名称です。各保育園が蓄えている豊富な「保育ノウハウ」を子育てに、より役立てたいという活動です。

- | | | |
|-----------------------------|---------------------------------|--------------------------------|
| ●越ヶ谷保育園 ☎048-962-2526 | ●越谷レイクタウンさくら保育園 ☎048-988-0861 | ●第二おおたけ保育園 ☎048-940-3517 |
| ●おおたけ保育園 ☎048-977-2497 | ●松沢保育園 ☎048-972-6028 | ●埼玉東萌保育園 ☎048-973-7461 |
| ●の〜びる保育園 ☎048-985-7127 | ●認定こども園わかばの森ナーサリー ☎048-990-1983 | ●越谷レイクタウンどろんこ保育園 ☎048-972-4111 |
| ●しらとりこども園 ☎048-977-7131 | ●の〜びるこどもの家保育園 ☎048-990-7201 | ●西大袋保育園 ☎048-940-8181 |
| ●袋山保育園 ☎048-975-8065 | ●越谷レイクタウンさくら保育園分園 ☎048-990-1811 | ●東大沢保育園 ☎048-940-3037 |
| ●第二越谷保育園 ☎048-963-8212 | ●越谷どろんこ保育園 ☎048-970-2280 | ●つぐみ保育園 ☎048-987-6667 |
| ●わかばの森保育園 ☎048-976-4890 | ●あぜがみりんご保育園 ☎048-985-2060 | ●みずべこどもの家保育園 ☎048-967-5570 |
| ●南越谷保育園 ☎048-990-5001 | ●第二愛隣こども園 ☎048-986-0318 | ●つぐみ保育園分園 ☎048-940-8885 |
| ●認定こども園まどか幼稚園 ☎048-974-5435 | ●越谷さくらの森 ☎048-960-1301 | ●エンジェルハウス保育園 ☎048-973-7498 |
| ●認定こども園小牧 ☎048-985-0016 | ●こばとの里こども園 ☎048-964-5660 | ●認定こども園しらこぼ幼稚園 ☎048-977-8031 |

《就学→その先にあるもの》

～予測しにくい未来を生きる力～

少し前までの教育は、読み書き計算と言われる「認知能力」を育む事が中心にありました。

昨今では、他者と折り合う力・協働して取り組む力・ある物を工夫して新しい使い方を考える発想力など「非認知能力」と言われる力と二つの力が大事だと言われるようになり、数年がたちます。大事と言われながらも、特に「非認知能力」は伸ばす為の具体的な方法や手立ては確立されていないというのが現状のようです。

多様な体験が心と体を育む

どうしたら子どもたちの「生きる力」を育む事が出来るのでしょうか。

答えが無い問いに、こんな風に写真を使って「非認知能力」や「幼児期の終わりまでに育って欲しい10の姿」を考えました。

10の姿当てはめてみよう

幼児期の終わりまでに育ってほしい姿の明確化(整理イメージ)

健康な心と体	自立心	協同性	道徳性・規範意識の芽生え	社会生活との関わり
思考力の芽生え	自然との関わり・生命尊重	数量・図形・文字等への関心・感覚	言葉による伝え合い	豊かな感性と表現

きゅうりの浅漬け待ち
土手を登る
土手で靴を脱ぐ
大型ひも通し
一緒に運ぼう
土手で風を感じる
おんぶしたいの
お姉さんの見ててね

就学に向けて何か特別な指導をしなければいけないと難しく考えていたわ...

非認知能力と10の姿ってどのように繋がってるのかな？

おもちゃ一緒に運んでいるだけでも協働性じゃない？

正解はないから考える事、学び続ける事が保育の現場に求められているね。

価値観の違いに気付く

多様に変化する社会の中で昨日までの常識が今日には非常識になる、そのような事例も増えています。

例) 挨拶の時にマスクを外さない(昔はつけているなんて非常識・今は外すと危険)など、私の常識とあなたの常識が違うという事もあると思います、、、常識って、普通って何でしょう。

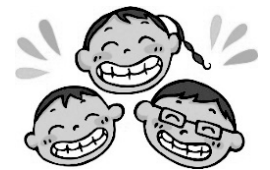

《保育園でのある日の出来事》

発表会が近づき、幼児クラスではオリジナル劇のエンディングに頭を悩ませていました。

保育士 A「冒険して縄跳びとかにチャレンジして最後は南の島に辿り着いてみんなで踊るんだけど」

保育士 B「宝箱作るんだっけ？」

保育士 A「作る予定なの。でも、箱の中は、、、どうしよう、、、宝ってなんだろうって」

やり取りを隣で聞いていて自分ならどんなエンディングをイメージするだろうか？と想いを馳せました。

①冒険したこの時間が宝？ ②友だちと協力した経験が宝？ ③踊った楽しい気持ちが宝？

そこまで考えて「子どもたちはもっと面白い意見を言ってくれそうだな～」「みんなに聞いてみないと分からない！」と思いました。

宝(大事な物や幸せ)が何と感じるかはその人それぞれ。大人も子どもも一人一人の価値観を大事に出来る人でありたいと再確認する出来事でした。あなたの宝物は何ですか？



知っておこう! トイレトレーニング

排せつの自立には個人差があり、3歳児クラスでもおむつが外れない子はけっこういます。大人が、必要以上に焦ったり心配したりすることなく、子どもの成長に合わせて、ゆったりと進めていきましょう。



排尿のメカニズム

生まれたばかりの赤ちゃんは、脳が未発達なため、尿意は感じず、ぼうこうに尿がたまると、延髄の反射で尿が出ます。その後、一人歩きができ、ことばを話すといった成長にしたがい、脳の働きが活発になることで、尿意を感じられるようになります。

つまり、神経回路が発達すると、「ぼうこうがいっぱいになるまで尿をためておく」→「尿意を感じて、大人に知らせるか、自分からトイレに行く」→「トイレに行ってから排尿する」というように自立していくのです。



排せつの自立Q&A

Q1 トイレトレーニングは夏でないとダメ?

A 冬でもだいじょうぶ。

時期が来たらいつでも、冬から始めてもOKです。ただ、夏と比べて、次のようなやりにくい点があります。

- 寒いと、おしっこの間隔が短く、回数も多くなるので、リズムがつかみにくい。
 - 厚着になるので、着脱に時間がかかる。
 - 厚着になるので、失敗したときの洗濯物の量が増える。
- これらのことを理解したうえで、取り組みましょう。

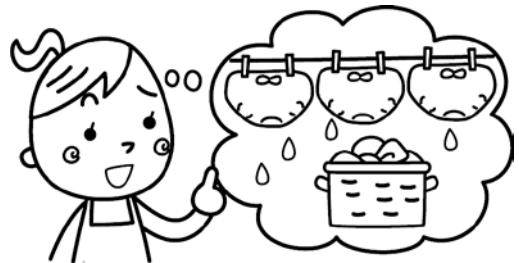

Q1 兄は早かったのに、妹はなかなかおむつが取れません。

A きょうだいで、ひとりひとり違います。

きょうだいで同じように育てているつもりでも、おむつが取れる時期には個人差があります。男の子だから、女の子だから、ということはありません。子どもの前で「お兄ちゃんは早く取れたのに…」などと言うと逆効果です。ひとりひとり違うことを理解したうえで、ゆったりとした気持ちでかかわりましょう。



Q3 毎晩おねしょをします。夜、起こしてトイレに行かせたほうがいいですか?

A 夜中には起こさないほうがよいでしょう。



尿の量を少なめにして、濃い尿を作るホルモン(抗利尿ホルモン)は夜寝ている間に多く分泌されます。睡眠を妨げると、ホルモンの分泌が少なくなり、おねしょが治りにくくなります。



社会福祉法人 あかしや会

越ヶ谷保育園

埼玉県越谷市越ヶ谷本町 3-7
TEL:048-962-2526



第二越谷保育園

埼玉県越谷市増森 396-1
TEL:048-963-8212



【越ヶ谷保育園の特徴】

園舎は新しいですが、歴史のある保育園です。広々とランチルームや大きな木の広場があります。

QRコードから確認してね!! ↑
ホームページがリニューアルオープンしました!!



水慣れ・プール
水あそび
スイミング



【第二越谷保育園の特徴】

園舎入り口には、屋根つきの駐車場があり雨の日の送迎も安心して行えます。(現在外装工事中です)



お茶・お作法
お行儀プログラム

キッズワールド(子ども達の育ち合う関係)を大切にします!



日本舞踊
若とかくや姫
プログラム

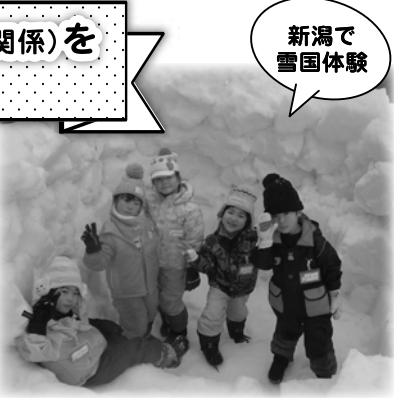

新潟で
雪国体験



社会福祉法人あかしや会の子育て支援

- 【小規模保育園】 赤ちゃん保育アカデミー
- 【学童保育室】 越谷ピノキッズ 城ノ上ピノキッズ

冬～春
保育園情報

- 新年式 ●味噌作り ●若とかくや姫(日本舞踊)
 - お行儀プログラム(茶道)
 - 水あそびスイミング(5歳児)
 - 雪国体験 ●発表会 ●卒園式 など
- ※新型コロナ感染拡大防止のため変更になることもあります。



社会福祉法人 弥十郎愛育会

しらとりこども園

埼玉県越谷市弥十郎 275-1 TEL:048-977-7131



今回は
ずんだを
手作り
したよ!



どんな顔が
できるかな?



お正月・伝承遊び



おもちゃつき

商品も
お金も
手作り!!

年末年始もみんなでワイワイ!

《子育てひろば・ゆっくゆっく》
未就園児のみなさん遊びに来ませんか?

- 月水金 9:30~11:30
- ※園行事により日程変更あり
- 予約制5組、前日までに電話予約

社会福祉法人 相模会

の～びる保育園

越谷市相模町2-64-1 TEL:985-7127

の～びるこどもの家保育園

越谷市相模町3-220-1 TEL:990-7201

令和4年
4月より
新しい園舎に
なります♪

みずべこどもの家保育園

越谷市レイクタウン6-11-4 TEL:967-5570

ブログにて
保育活動等
随時紹介
しています！



新聞紙でおしゃべりっ



コルク積み木のタワーが完成！



クワンちゃんいっしょ



一緒にあそぼう



みんなでドミノあそび



マットだへんすき

相模会の地域活動

※換気や消毒・検温・人数制限など感染症対策を行いながら実施します。
予防・対策のために、中止または変更する場合があります。

おへその広場 TEL.988-8180 の～びるこどもの家保育園内

3月10日(木) 10:00～11:00	みんなでつくりたいおへその広場 「手形をとろう」 0歳～未就学児
3月16日(水) 10:00～11:30	ごっこあそびを楽しもう 0歳～未就学児
4月14日(木) 10:00～11:00	みんなでつくりたいおへその広場 「春のお花を作ろう！」 0歳児

〈学習会〉

3月12日(土) 10:00～11:30	版画教室「素敵な便箋づくり」 小学生～大人 材料費：300円
3月19日(土) 10:00～11:30	ハンドメイド「マーブリングを体験してみよう！」 小学生～大人 材料費：300円

のびるば広場 TEL.987-7088 南越谷保育ステーション隣

親子で楽しめる“遊びの”シリーズ

4月19日(火) 14:15～15:00	みんなのあそび場「みんなで出会う小麦粉粘土♪」
5月23日(月) 14:30～15:00	おやつの日「手作りおやつを食べてみよう」
6月17日(金) 10:30～11:00	大きくなったかな？身体測定

大人の学び“講師を囲んで”シリーズ

4月26日(火) 10:00～11:30	子育てハンドメイド「講師と一緒に藍染をしよう」
5月14日(土) 10:00～11:00	子育て絵手紙「割りばしと墨で描こう」
6月24日(金) 10:30～11:00	栄養士と話そう「食事や栄養について、個別相談もあります♪」

相模会の行事・保育

の～びる保育園

3月31日(木)	卒園式
4月2日(土)	入園式

〈園内活動〉

- 3月17日(木) 卒園もちつき(の～びる)
- 3月18日(金) 卒園もちつき(の～びるこどもの家)
- 3月24日(木) ありがとうの会
- 3月30日(水) お弁当の日(3～5歳児)
- 4月1日(金) 進級式
- 4月26日(火) 遊びの日

- ★5月内科検診、6月歯科検診を予定しています。
- ★毎月、誕生会、園外散歩、おやつ・給食バイキング、避難訓練があります。

※予定は変更又は中止する場合があります。

の～びるこどもの家保育園 ※の～びる保育園と同様です。

みずべこどもの家保育園

3月30日(水)	卒園式
4月2日(土)	入園式

〈園内活動〉

- 3月18日(金) 卒園もちつき
- 4月1日(金) 進級式
- 5月21日(土) たのしのクラブ
- 5月25日(水) フルーツポンチの日
- 6月8日(水) フルーツポンチの日
- 6月25日(土) たのしのクラブ

- ★5月内科検診、6月歯科検診を予定しています。
- ★毎月、誕生会、園外散歩、おやつ・給食バイキング、避難訓練があります。

※予定は変更又は中止する場合があります。

南越谷保育ステーション TEL.987-6300

- 送迎待機保育(指定園)／子育て広場
- 短時間保育(一時的保育)／育児相談
- 休日・夜間保育／子育て学習会
- 子育てサークル支援／子育て情報

予約は各施設にお問い合わせください。

※内容や日程は、変更または中止になる場合がありますので
事前にお電話でお問い合わせください。

社会福祉法人 袋山愛育会

袋山保育園

埼玉県越谷市袋山 1956-1 TEL.048-975-8065 FAX.048-979-0520

ホームページが
リニューアル
されました！



QRコードから確認してね!! ↑



豊かな成長 子育て応援します
人や環境に優しい心を育て
子ども達の夢を広げます



♪みんなで遊べるほっとスペース♪

地域子育て支援センター
たんぽぽ (園併設)

TEL.048-979-0520

月～金 8:30～16:30(年末年始除く)

- *親子の広場
- *一時預かり保育
- *子育て相談
- *育児講座
- *園庭開放

保育方針

- ◎やさしい心を持ちましょう
- ◎丈夫な身体をつくりましょう

季節の行事

4月 入園式
子供の日行事食



見学希望の方はお問い合わせください。

社会福祉法人 松沢福祉会

松沢保育園

埼玉県越谷市谷中町二丁目 88-4 番地 TEL.048-972-6028

子育て支援センターきらきら
一時保育
TEL.080-1058-3953



保育園情報

- 1月 新春お楽しみ会・凧あげ
- 2月 豆まきの会・音楽会
- 3月 お雛祭りの会・じゃが芋植え
入園説明会・卒園式
- 4月 進級式・入園式・こいのぼりの会
- 5月 歯科検診・内科検診
交通安全指導・さつま芋苗植え

その他の活動

- ・避難訓練
- ・身体測定
- ・お誕生日会

毎週の活動

- ・茶道・書道・体育
- ・造形・英語・漢詩
- ・俳句・漢字絵本など



松沢保育園は総合幼稚園幼稚園研究会のカリキュラムを持つ園です。

毎日の体力づくりによる健康な体、規則正しい生活習慣を育て、日常生活の中で自然に言葉や文字への興味や関心を育て、茶道や書道をととして日本文化を大切に、人として愛情や信頼感を育つよう日本の宝である子供たちのために、ご家庭と共に優しく穏やかな保育をしています。

子育て支援センター

- ・親子で漢字絵本を楽しもう
- ・子育て講座及び相談
- 一時預り(給食・おやつあり)
- 松沢保育園内で行っています。

お気軽に
ご参加
ください

学校法人 小牧学園

認定こども園 小牧

【1・2号認定】

埼玉県越谷市大間野町 5-147-1 TEL.048-985-4890

【3号認定(1・2歳)】

埼玉県越谷市大間野町 5-239-2 TEL.048-985-0016



園情報

- 4月 入園式
- 5月 食育そら豆さやむき・交通指導
- 7月 食育とうもろこし皮むき
- 8月 スイカ割り
- 9月 消防訓練・運動会

お子さんの成長を、保護者の皆様とともに
喜びあえるよう努力しております。



社会福祉法人 童育会



おおたけ保育園

埼玉県越谷市大竹 815-1
TEL:048-977-2497 FAX:048-977-2573



第二おおたけ保育園

埼玉県越谷市北越谷 5-6-33
TEL:048-940-3517 FAX:048-940-3518

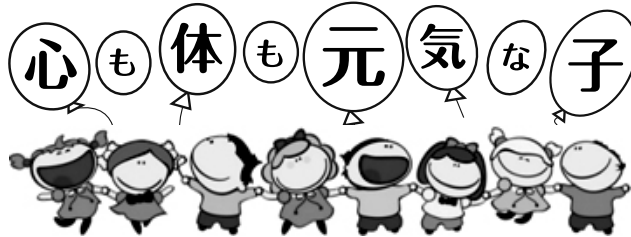

保育目標 *健康で明るくのびのびした子 *情緒豊かで思いやりのある子 *お友だちと遊べる子

おおたけ・第二おおたけ保育園の子どもたちは「バランスの取れた栄養満点の食事」「恵まれた環境の中での遊び」「十分な休息・睡眠」を大切に、年齢に沿った体験活動をする事で心と身体の成長を育めるよう取り組んでいます。



令和4年度も新しい生活様式の中行事を計画していきます。



「地域子育て支援センター」たけのご情報

地域に根ざした子育てを心がけ、親子の触れ合い、子育ての楽しさを味わえるようなプログラムを用意しています。お気軽にお問い合わせください。
※一時預かり…月～金曜日8:30～16:30の間で預かりしています。(事前登録が必要です)



親子のふれあい・子育ての楽しさを一緒に味わいませんか?
毎月の予定は上記のホームページ QRコードから確認できます!

お問い合わせ先: おおたけ保育園 ☎048(977)2497・048(977)5311

社会福祉法人 畔上記念福祉会

あぜがみりんご保育園

埼玉県越谷市蒲生寿町 1-28 (蒲生駅徒歩 3分) TEL.048-985-2060

「園庭開放」「見学会」の事前予約を受付しています。お気軽にお問い合わせください。



ボランティアの方のお手玉あそび♪



人形劇団の方の楽しい時間♪



～子育ては楽しい♪～
その楽しさを、保育園とご家庭と地域の方とで共感し合える保育園です♪



お父さん達が焼いてくれるヤキイモ会

世界のサンタさん登場!



クリスマスは、お手伝いしてくれたお父さんお母さんと一緒にクリスマス会を楽しみました♪

～育児は育自!～
誰もが初めてのことだらけの子育て。一緒に学び育ち合える保育園です♪

コロナがおちついたら再開です!



自治会から杵と臼を借りてお餅つきをしました。2022年も元気に過ごせますように!

越谷市蒲生寿町 1-28 (蒲生駅徒歩 3分) TEL.048-985-2060



学校法人 植竹学園

認定こども園 わかばの森ナーサリー

埼玉県越谷市新越谷 1-31-18 TEL.048-990-1983



☆ナーサリー情報☆

- 4月 2日(土) 入園式
- 4月 4日(月) 進級式
- 5月 17日(火) 内科検診
- 5月 26日(木) 保育参観
- 27日(金) 保育参観
- 7月 8日(金) 夏祭り
- 7月 中旬 年長組林間保育
- 8月 5日(金) 同園会

※今後の行事は、日程などが変更になることがあります。



認定こども園として新越谷駅から徒歩8分の場所にある教育と保育を統合した保育園です。姉妹園として、越谷わかば幼稚園・大袋わかば幼稚園があり幼稚園と交流を持ちながらスイミング・リトミック・体育指導・文字・数字あそび・イングリッシュを正課として取り入れてます。



子育て支援センター森のひろば 情報

親子のふれあい遊び、製作遊び、親子スイミング、食育、お母さんのための産後骨盤体操などいろいろな講座があります。

☆毎月の行事☆

お誕生日会、身体測定、消火避難訓練、体育指導
リトミック、イングリッシュ、スイミング

★詳しくは
「森のひろばだより」

毎月 20 日発行をご覧ください。



学校法人 植竹学園

わかばの森保育園

埼玉県越谷市大杉 492-1 TEL.048-976-4890



当園は大袋わかば幼稚園と同じ広い敷地内にある、定員 20 名(1 歳児 8 名・2 歳児 12 名)と少人数で、子ども達も兄弟のように過ごしているアットホームな保育園です。又、幼稚園の子ども達と一緒に質の高い教育・保育を受けられます。

☆保育園行事☆

- 3月 2日(水) 音楽会
- 3月 26日(土) 成長を祝う会
- 4月 2日(土) 入園を祝う会
- 5月下旬 保育参観

※今後の行事は、日程などが変更になることがあります。



☆毎月の行事☆

お誕生日会、身体測定、
避難訓練、スイミング、
イングリッシュ



☆ホップクラブ(あそびのひろば)☆

1 歳児対象 月曜日 10:30~11:30

下記の日程で、1歳児のお友だちを対象にその年齢にあった体操やパネルシアターなど親子で楽しめる遊びを提供しています。

3月 7日	4月 25日	5月 2日
5月 9日	5月 16日	5月 23日
5月 30日	6月 5日	6月 12日
6月 19日	6月 26日	

※お電話にてお申込みください。(20 組限定)

※毎週月曜日に行う予定です。

★その他にも・・・園庭開放日(雨天中止)

毎週金曜日(予約なし/10:30~11:30)

詳細や予定につきましてはホームページをご覧ください。

学校法人 林西寺学園

認定こども園 まどか幼稚園

埼玉県越谷市平方 299-2 TEL:048-974-5435



幼保連携型の認定こども園です。まどかの名の通り保護者と保育者、子どもたちの和を大切にし、ご両親にも積極的に関わりを持っていただき、共に育てることを念頭に進めてまいりたいと考えております。

園情報

- 3月 11日(金) 年長組お別れ会
- 3月 17日(木) 卒園式
- 3月 18日(金) 幼児組修了式
- 4月 6日(水) 入園式
- 5月 中旬 幼児組保育参観
- 5月 中旬 個人面談
- 6月 上旬 乳児組保育参観

《毎月の行事》お誕生会・身体測定・避難訓練



- 〈保育目標〉
- ・自主性(自分で考える)
 - ・仲良く遊ぶ(他人を思いやる)
 - ・創造性(工夫する心)
 - ・謝恩(感謝の気持ち)





社会福祉法人 東萌会



南越谷保育園

埼玉県越谷市七左町1丁目-347
TEL 048-990-5001



埼玉東萌保育園

埼玉県越谷市川柳町1丁目582番地1
TEL 048-973-7461



私の作ったごはん、どうぞ♪



リトミック、がんばるぞ♪



みんなで砂遊び、楽しいね♪

【保育の理念】

- ・ひとりひとりの子どもが人間形成の基礎を
培えるよう支えます
- ・それぞれの家庭に合わせてやさしく
子育てを支えます

【保育の基本方針】

- ・子どもが楽しく過ごせる保育園
- ・安心して子どもを託せる保育園



楽しいフラクラブ、アロハ～



みんなでよ～いどん♪



テラスでお弁当、美味しいよ

保育園行事☆南越谷保育園

- 3月25日(金) 誕生会
- 3月31日(木) 進級式
- 4月6日(水) 交通安全指導
- 4月9日(土) 親子遠足
- 4月27日(水) 誕生会
- 4月28日(木) ピクニック(5歳)
- 5月2日(月) こいのぼりの会
- 5月11日(水) ピクニック(4歳)
- 5月20日(金) フィンガーペインティング

保育園行事☆埼玉東萌保育園

- 3月25日(金) 誕生会
- 3月31日(木) 進級式
- 4月1日(金) 入園式
- 4月7日(木) 七草の会
- 4月27日(水) ピクニック(5歳)
- 4月28日(木) 誕生会
- 5月2日(月) こいのぼりの会
- 5月11日(水) ピクニック(4歳)
- 6月13日(月) なかよしあそび

地域子育て支援センターすくすく TEL048-990-5003

●毎週月曜日 / 建物開放 ●毎週金曜日 / 園庭開放

○特別講座

- 4月26日(火) 誕生日会
- 4月28日(木) こいのぼりの会
- 5月18日(水) 「じゃんびんぐう」1歳
- 5月25日(水) 「じゃんびんぐう」2歳～就学前

地域子育て支援センターあおいとり TEL048-973-7463

●毎週火曜日 / 建物開放 ●毎週金曜日 / 園庭開放

○特別講座

- 4月11日(月) たまご(0歳) 親子のふれあい遊び
- 4月18日(月) たまご(1歳) 親子のふれあい遊び
- 5月2日(月) 母の日制作・手形アート
- 5月6日(金) 母の日制作・手形アート

学校法人 ワタナベ学園 幼保連携型こども園

認定こども園 越谷さくらの森

〒343-0011 越谷市大字増林字城ノ上5987-1

TEL.048-966-0301
(幼稚園部門)

TEL.048-960-1301
(保育園部門)

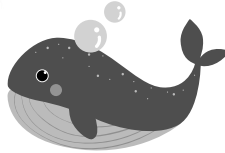

- 健康で明るい子 ●約束を守り友達と仲良く遊べる子
- 思いやり深く心の広い子 ●ものごとに感謝できる心豊かな子

★行事紹介★

- 4月 進級式・入園式・歓迎会
- 5月 内科検診・歯科検診
- 6月 プール開き・ふれあい参観

★毎月の行事★

- 誕生会
- 身体測定
- 避難訓練



※プレイルーム(火・木) 随時受付。詳しくはホームページをご覧ください。



学校法人山光学園 幼保連携型認定こども園

こぼとの里こども園

越谷市神明町3丁目246番地3 TEL:048-964-5660



当園は「知・体・心」のバランス保育を保育目標に掲げ日々保育しております。

★ 私たちは、お忙しいご家庭の ★ ● ★ ★
子育て応援団です!!



令和4年度のこぼとチビッコクラブ(プレ保育)にご興味のある方、若干の余裕がございますので、お気軽に園にお問い合わせください。

対象/平成31年4月2日~令和2年4月1日
生まれのお子さま

日時/令和4年5月~令和5年2月

曜日/火曜日 or 金曜日

※その他詳細については、本園HPをご覧くださいませ。

社会福祉法人 中又会

越谷レイクタウン さくら保育園

越谷市レイクタウン八丁目3番地5
TEL:048-988-0861

越谷レイクタウンさくら 保育園分園

越谷市レイクタウン二丁目7番地7
TEL:048-990-1811



年長さんとおさんぽ



さつまいもの苗を植えました



どれにする?
う~ん こっちなあ

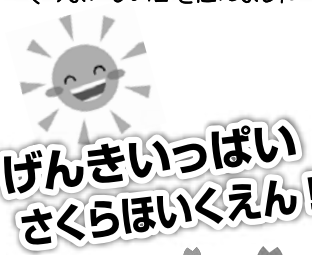

げんきいっぱい
さくらほいくえん!

☆ 保育園情報 ☆

3月3日(木)	ひな祭り会
4日(金)	お別れ会
25日(金)	卒園式
4月1日(金)	入園式
5月	健康診断 個別面接

〈毎月の行事〉

・避難訓練 ・身体測定 ・誕生会 ・保育参加

越谷レイクタウン駅から徒歩15分。アンパンマンの大きな遊具が目印の保育園です。少人数ならではの温かい保育園を目指し明るく!元気!笑顔で!頑張っています。どうぞ遊びにいらして下さいね。



本園との交流も大切にし、関わりを深めています!



基本方針

- 子どもひとりひとりの成長を愛情を持って、ゆっくり見守り援助していきます。
- 子どもの成長を共に喜びあえるよう、保護者との信頼関係を大切にしていきます。
- 地域との連帯を大切にし、開かれた保育園を目指します。

社会福祉法人 どんご会

越谷どんご保育園

越谷市大字平方3207-1
TEL:048-970-2280 FAX:048-970-2281



越谷レイクタウンどんご保育園

越谷市レイクタウン5-15-5
TEL:048-972-4111 FAX:048-972-4117

預かるのではなく、意欲ある子どもを育てる「体験型保育」です。
「にんげん力」を身につけるため自分で考え挑戦する勇気を育む保育園。



☆保育園情報☆

3月 お祝いレストラン
卒園式
4月 入園式

※2/1 現在の予定で変更あり

☆毎月の行事☆

- ・誕生会
- ・商店街ツアー
- ・身体測定
- ・青空保育
- ・避難訓練
- ・遠足



☆保育園情報☆

1月 魚を知る
いかの解体
相撲大会
2月 生活発表会
3月 卒園式
ありがとう月間

☆毎月の行事☆

- ・誕生会
- ・商店街ツアー
- ・身体測定
- ・青空保育
- ・避難訓練
- ・銭湯(休止中)
- ・遠足(バス休止中)

<地域子育て支援センター ちきんえっく>

月～金曜日 9:30～16:00 子育て支援室・園庭を開放しています。
ご利用の際は検温や連絡先の確認、消毒のご協力をお願いしています。



学校法人 愛隣学園 認定こども園

第二愛隣こども園

越谷市川柳町3丁目275番地1 TEL:048-986-0318



学園理念

- つよい体、やさしい心の子どもに育てる。
- 家庭的保育かつ集団生活における教育の中で一人一人がいきいきとした生活を送る。



— 子ども達が主役です —

子ども達の気持ちを大切に、自分からすすんで意見を言えるような環境づくりをおこなっております。お店屋さんごっこや、おゆうぎ発表会では、子どもが主体となって行事に取り組んでおります。



4月の予定	進級式 乳児組 入園式 幼児組 入園式 避難訓練 乳児組 懇談会 こどもの日 記念写真撮影 誕生日会
5月の予定	年長組 ピクニック 幼児組 懇談会 内科検診 避難訓練 誕生日会



株式会社 エンジェルハウス

エンジェルハウス保育園

越谷市大沢 4-10-2 TEL: 048-973-7498 FAX: 048-973-7499



小規模保育園

エンジェルハウス 越谷西口園 | エンジェルハウス 蒲生第一園 | エンジェルハウス 松原園
 エンジェルハウス 越谷東口園 | エンジェルハウス 蒲生第二園 | エンジェルハウス レイクタウン園

行事予定

- 4月 入園式
- 5月 内科検診・給食参観
- 6月 歯科検診・個人面談
- 7月 セタ会・プール開き
- 8月 夕涼み会・夏祭り
- 9月 引取訓練
- 10月 内科検診・運動会・ハロウィンパーティー
- 11月 消防署見学
- 12月 クリスマス会
- 1月 交通安全教室
- 2月 節分豆まき会・生活発表会
- 3月 ひなまつり会・卒園式



★毎月の行事★

- ・発育測定
- ・避難訓練
- ・お誕生日会
- ・体操教室
(幼児月2回)
- ・おんがくひろば
(月2回)



今は小さな若葉の子ども達。やがて、たくさんの人を幸せにできる綺麗な花となり、力強く大きな実となってほしい。エンジェルハウスを飛び立つその日まで、わたしたちは大地となり、水となり、太陽となり、全力で見守り支えています。



株式会社 フロンティアキッズ

つぐみ保育園

越谷市レイクタウン 5-7-2
 TEL:048-987-6667 FAX:048-987-6669



つぐみ保育園分園

越谷市レイクタウン8-13-2 ザ・シーズンズグランアルト1F
 TEL/FAX:048-940-8885

私は警察官♪



外遊び、大好き!



はい、どうぞ!



ぽっとな落とし
上手に遊べます!



保育理念

子供一人ひとりの想ったこと、感じたことを尊重し、未来に生きていく力を育み、自分のまわりのすべてのものに、心の目を向けることが出来、自分の存在が大切だと思える人に育てる。



チューリップの
球根を植えたよ!

発表会、
頑張りました☆



ツリーに
飾り付け〜♪

カルタをしました!



つぐみ保育園

0~5歳児クラス

定員78名の2階建ての保育園です。園には砂場や汽車型の大型遊具があります。戸外遊びをたくさん取り入れ、思い切り体を動かして遊んでいます。その中での異年齢交流も大切にしています。

つぐみ保育園 行事

- 2月 節分
- 3月 お別れ会、卒園式
- 4月 入園式・懇談会、春のお散歩

つぐみ保育園分園 行事

- 2月 節分
- 3月 お別れ会
- 4月 入園式・懇談会、春のお散歩

園見学は随時行っております《要予約》

つぐみ保育園 分園

0~2歳児クラス

定員30名アットホームな保育園です。つぐみ保育園が連携施設になっており、3歳児クラスから移行することができます。ワンフロアをいかしながら0~2歳児で活動し、様々な活動の中での体験を大切にしています。

社会福祉法人 遍照会

東大沢保育園

越谷市東大沢4丁目31-1 TEL:048-940-3037 FAX:048-940-3038



特色

乳児期においては、穏やかなケアワーク担当制を行い、お子様の個性を大切にし一人ひとりのお子様と深く関わり人権や主体性を尊重し大切に保育を行っています。
3歳児以上クラスは異年齢保育を行い、譲り合い・思いやりを育み、個性を認め合い主体的に取り組む体験を重ねることで達成感・自己肯定感を高め、生きる力の基礎を育てることを目標に保育を行っています。

楽しいおもちゃも沢山♪



カプラを使って、
こんなのも作っちゃうよ。



先生たちはみんな
明るくとても面白い!!
いつも温かく
笑顔に溢れています。

広い園庭には緑もいっぱい!たくさん探検して四季折々の自然を感じる事が出来ます!子ども達に人気の緑のトンネル♪



キャンベル公園まで徒歩30分!
のびのびと遊んでいます。
季節ごとのネイチャーゲームも
子どもたちの楽しみのひとつです♪



夏祭り



異年齢で
楽しい行事



これからの行事

- 2月 節分・保護者会主催のお楽しみ「ひとみ座」公演
- 3月 ひな祭り、プーケピクニック(5歳児お別れ遠足) さくら咲く会(お別れ会) 卒園式

毎月の行事

避難訓練、プーケタイム



学校法人 武藤学園

西大袋保育園



越谷市大竹818-3 TEL.048-940-8181 FAX.048-940-8182



保育園情報

- 4月 入園式、歓談会
- 5月 個人面接
- 6月 歯科検診、内科検診 親子であそぼう
- 7月 セタ会、プール開き 親子ひなまつり

毎月の行事

避難訓練、誕生会(隔月)
身体測定

定員:0歳児クラス6名/1歳児クラス20名/2歳児クラス24名 計50名

●教育方針

のびのびとした家庭的な雰囲気の中で、一人ひとりの子どもと丁寧に向き合い、発達段階に合わせ、健やかな成長を見守り、保育をしています。



お花の色あそび



ダイナミックにお絵描きあそび



よちよちマットあそび



学校法人 菊池学園 認定こども園

しらこぼと幼稚園

越谷市袋山631番地3 TEL.048-977-8031



まあせんせいこと菊池政隆が理事長を務めるしらこぼと幼稚園は、せんげん台駅から徒歩7分の場所にあります。
平成30年には幼保連携型認定こども園へ移行し、園舎も新しく生まれ変わりました!

外部講師による正課プログラム【体育指導・空手・キッズダンス・英会話・音楽表現・KitS(ICT教育)】を取り入れ独自の教育プログラムを実践し、こども園にしながら幼稚園教育が受けられます。

★行事予定★

乳児進級入園式・幼児進級入園式
親子遠足・親子スポーツday
お泊まり保育 ※感染症の状況により変更になる可能性があります。

しらこぼとプログラ はじめました!!

スマホより
QRコードを
読み込んで
下さい!



LINE はじめました!!

お友だち登録後園庭開放など
イベントをお知らせします。

LINE 友だち登録方法

LINEアプリの「その他」→「友だち追加」

1.ID検索 2.QRコード

@343bbufg
ID検索で「@343bbufg」を検索



- ・お問合せができます!
※返信に2~3日かかる場合がございます。
- ・各種資料などをお気軽に請求できます!
- ・イベントや園庭開放などの園の情報をお届けします!





越谷市

私立保育園 認定こども園協会 (法人立)

マップ

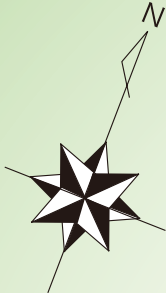

認定こども園まどか幼稚園
☎(974)5435

越谷どろんこ保育園
☎(970)2280
平方公園近く

おおたけ保育園
☎(977)2497
大袋幼稚園並び

認定こども園しらこぼと幼稚園
☎(977)8031

西大袋保育園
☎(940)8181
大袋幼稚園隣り

わかばの森保育園
☎(976)4890
大袋わかば幼稚園並び

袋山保育園
☎(975)8065
大袋東小より徒歩5分

しらとりこども園
☎(977)7131
スウィン越谷向かい

東大沢保育園
☎(940)3037

こぼとの里こども園
☎(964)5660
バス停「西中学校前」より徒歩5分

第二おおたけ保育園
☎(940)3517
東武スカイツリーライン高架下

エンジェルハウス保育園
☎(973)7498

越谷さくらの森
☎(960)1301
越谷市立病院より徒歩10分

松沢保育園
☎(972)6028
松沢幼稚園隣り

越ヶ谷保育園
☎(962)2526
越谷小より徒歩5分

第二越谷保育園
☎(963)8212
越谷総合公園近く

認定こども園
わかばの森ナーサリー
☎(990)1983
ピアシティ隣り

の〜びる保育園
☎(985)7127
しらこぼと橋より3分

の〜びる
こどもの家保育園
☎(990)7201
埼玉クリニック隣り
バス停「埼玉クリニック前」

南越谷保育園
☎(990)5001
小池学園より徒歩2分

越谷レイクタウン
さくら保育園分園
☎(990)1811
越谷レイクタウン駅
北口より徒歩15分
大相模調節池近く

越谷レイクタウン
さくら保育園
☎(988)0861
越谷レイクタウン駅
北口より徒歩3分

認定こども園 小牧
☎(985)0016

あぜがみりご保育園
☎(985)2060
浦生駅東口より徒歩3分

第二愛隣こども園
☎(986)0318

埼玉東萌保育園
☎(973)7461
越谷レイクタウン駅
南口より徒歩8分

つぐみ保育園
☎(987)6667
越谷レイクタウン駅
北口より徒歩10分

つぐみ保育園分園
☎(940)8885
越谷レイクタウン駅
南口より徒歩3分

みずべこどもの家
保育園
☎(967)5570
越谷レイクタウン駅
南口より徒歩4分

越谷レイクタウン
どろんこ保育園
☎(972)4111
越谷レイクタウン駅
南口より徒歩7分

<http://koshigaya-private-nursery.org/>

越谷市私立保育園・認定こども園協会

検索

