

育てよう!豊かな成長……子育て応援します。

2022 No.68

●季刊2022冬号
豊かな心を育てるための準備

—通信—

アップルパイ

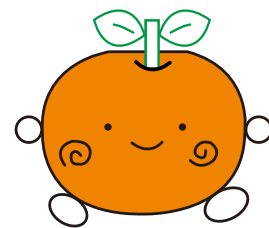

発行:越谷市 私立保育園・
認定こども園協会
埼玉県越谷市相模町2-64-1
電話 048-985-7127
(事務局 の~びる保育園内)

- SDG'sってなに?
- DG'sを子どもと一緒に学べる絵本
- 保育園楽しいよ!
私立保育園 認定こども園
28園の紹介と園情報を掲載



私立保育園・認定こども園協会

法人立

アップルパイは私立保育園・認定こども園協会「子育て支援」活動の名称です。各保育園が蓄えている豊富な「保育ノウハウ」を子育てに、より役立てたいという活動です。

- | | | |
|-----------------------------|---------------------------------|-------------------------------|
| ●越ヶ谷保育園 ☎048-962-2526 | ●越谷レイクタウンさくら保育園 ☎048-988-0861 | ●埼玉東萌保育園 ☎048-973-7461 |
| ●おおたけ保育園 ☎048-977-2497 | ●松沢保育園 ☎048-972-6028 | ●西大袋保育園 ☎048-940-8181 |
| ●の~びる保育園 ☎048-985-7127 | ●認定こども園わかばの森ナーサリー ☎048-990-1983 | ●東大沢保育園 ☎048-940-3037 |
| ●しらとりこども園 ☎048-977-7131 | ●の~びるこどもの家保育園 ☎048-990-7201 | ●つぐみ保育園 ☎048-987-6667 |
| ●袋山保育園 ☎048-975-8065 | ●越谷レイクタウンさくら保育園分園 ☎048-990-1811 | ●みずべこどもの家保育園 ☎048-967-5570 |
| ●第二越谷保育園 ☎048-963-8212 | ●あぜがみりんご保育園 ☎048-985-2060 | ●つぐみ保育園分園 ☎048-940-8885 |
| ●わかばの森保育園 ☎048-976-4890 | ●第二愛隣こども園 ☎048-986-0318 | ●エンジェルハウス保育園 ☎048-973-7498 |
| ●南越谷保育園 ☎048-990-5001 | ●越谷さくらの森 ☎048-960-1301 | ●認定こども園しらこぼと幼稚園 ☎048-977-8031 |
| ●認定こども園まどか幼稚園 ☎048-974-5435 | ●こぼとの里こども園 ☎048-964-5660 | |
| ●認定こども園小牧 ☎048-985-0016 | ●第二おおたけ保育園 ☎048-940-3517 | |



越谷市 私立保育園認定こども園協会(法人立) マップ

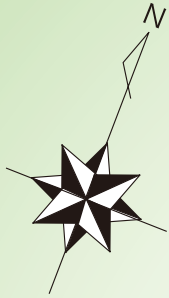

おおたけ保育園
☎(977)2497
大袋幼稚園並び

西大袋保育園
☎(940)8181
大袋幼稚園隣り

認定こども園しらこぼ幼稚園
☎(977)8031

認定こども園まどか幼稚園
☎(974)5435

わかばの森保育園
☎(976)4890
大袋わかば幼稚園並び

袋山保育園
☎(975)8065
大袋東小より徒歩5分

しらとりこども園
☎(977)7131
スウィン越谷向かい

こぼとの里こども園
☎(964)5660
バス停「西中学校前」より
徒歩5分

第二おおたけ保育園
☎(940)3517
東武スカイツリーライン高架下

東大沢保育園
☎(940)3037

松沢保育園
☎(972)6028
松沢幼稚園隣り

越ヶ谷保育園
☎(962)2526
越谷小より徒歩5分

エンジェルハウス保育園
☎(973)7498

越谷さくらの森
☎(960)1301
越谷市立病院より徒歩10分

認定こども園
わかばの森ナーサリー
☎(990)1983
ピアシティ隣り

の〜びる保育園
☎(985)7127
しらこぼと橋より3分

の〜びる
こどもの家保育園
☎(990)7201
埼玉クリニック隣り
バス停「埼玉クリニック前」

第二越谷保育園
☎(963)8212
越谷総合公園近く

南越谷保育園
☎(990)5001
小池学園より徒歩2分

あぜがみりご保育園
☎(985)2060
蒲生駅東口より徒歩3分

越谷レイクタウン
さくら保育園分園
☎(990)1811
越谷レイクタウン駅
北口より徒歩15分
大相模調節池近く

越谷レイクタウン
さくら保育園
☎(988)0861
越谷レイクタウン駅
北口より徒歩3分

認定こども園 小牧
☎(985)0016

第二愛隣こども園
☎(986)0318

埼玉東萌保育園
☎(973)7461
越谷レイクタウン駅
南口より徒歩8分

つくみ保育園
☎(987)6667
越谷レイクタウン駅
北口より徒歩10分

つくみ保育園分園
☎(940)8885
越谷レイクタウン駅
南口より徒歩3分

みずべこどもの家
保育園
☎(967)5570
越谷レイクタウン駅
南口より徒歩4分

<http://koshigaya-private-nursery.org/>

越谷市私立保育園・認定こども園協会

検索



エス ディ ジーズ

SDGsってなに？

地球の様々な問題を解決するために国際連合は2030年までに達成すべきゴールを定めました。英語のSUSTAINABLE(サステイナブル=持続可能な) DEVELOPMENT(ディベロップメント=開発) GOALSの略です。



「誰一人取り残さない」という共通理念のもと、17個の目標が定められました。

様々な企業でこのマークを見たことがあると思います。

SDGsと考えると難しいかもしれませんが出来ることはいくつもあります。地球に、環境に、やさしい努力をしてみましょう！

SUSTAINABLE DEVELOPMENT GOALS

<p>1 貧困をなくそう</p>	<p>2 飢餓をゼロに</p>	<p>3 すべての人に健康と福祉を</p>	<p>4 質の高い教育をみんなに</p>	<p>5 ジェンダー平等を実現しよう</p>	<p>6 安全な水とトイレを世界中に</p>
<p>7 エネルギーをみんなにそしてクリーンに</p>	<p>8 働きがいも経済成長も</p>	<p>9 産業と技術革新の基盤をつくろう</p>	<p>10 人や国の不平等をなくそう</p>	<p>11 住み続けられるまちづくりを</p>	<p>12 つくる責任 つかう責任</p>
<p>13 気候変動に具体的な対策を</p>	<p>14 海の豊かさを守ろう</p>	<p>15 陸の豊かさも守ろう</p>	<p>16 平和と公正をすべての人に</p>	<p>17 パートナーシップで目標を達成しよう</p>	

SDGs

を子どもと一緒に学べる絵本

子ども達にとって少し難しく感じるSDGsの取り組みも絵本だと伝わりやすくなります。

17の目標を通じて世界の状況や課題、自分たちができることについて知ることからはじめましょう。

子ども達に世界のことを伝えるために一番分かりやすく説明できるツールは絵本になりますね。



★せかいでいちばんおかねもちのすずめ★

4羽のすずめたちは食べ物を見つけたらみんなで分け合いっこしますがある日、大量の小麦を見つけたぼさぼさ君は、独り占めをして大喜び！

しかし、なぜだかだんだんと寂しくなってしまいます。

食べ物などの大切なものは、独り占めせずみんなで分け合うことが大切だというメッセージが込められた絵本です。

誰かが独り占めする事で、誰かはお腹が空いてしまうね・・・貧困につながる事に気付き考えるきっかけになる一冊です。



★もったいないばあさん★

人参嫌い、ピーマン嫌い他の野菜も全部嫌い！

好き嫌いをしている女の子の前に現れたのは、もったいないばあさん。

「大切に作られた食べ物を残すなんてもったいない」と、食物の役割を楽しく教えてくれます。

食べ物の好き嫌いを無くしていくきっかけに読んであげたい絵本です。



SDGs



世界的な問題になっている飢餓や食品ロス問題を解決するためには、一人ひとりが好き嫌いを無くし、食べ物を残さず食べる習慣を身に付けていけるようになるといいですね。個人で！親子で！今日からできるSDGs!!

- 1 電気や水道の無駄遣いをなくす
- 2 食品や日用品は使い切る
- 3 認証マークの商品を買う
- 4 マイバック/マイボトルをもちあるく
- 5 簡易包装や詰め替えの商品をえらぶ
- 6 地産地消
- 7 使わないおもちゃや服などを寄付する
- 8 車での移動を減らす
- 9 お互いの違いを認め協力する



家庭でのごみを減らす、節電節水、環境に配慮する、差別をなくすなど、どれも特別なことではありません。自分でできることを一つずつ実践することが大切です。

社会福祉法人 弥十郎愛育会

しらとりこども園

埼玉県越谷市弥十郎 275-1 TEL:048-977-7131



今年の冬はどんなワクワクが待っているかな...

スポーツの秋



芸術の秋



実りの秋



《子育て支援室・ゆっくゆっく》

未就園児のみなさん遊びに来ませんか？

●月水金 9:30~11:30

※園行事により日程変更あり

●予約制5組、前日までに電話予約

社会福祉法人 相模会

ブログにて
保育活動等
随時紹介
しています。

令和4年4月より
新しい園舎になりました

の～びる保育園

越谷市相模町 2-63-3 TEL:985-7127

の～びるこどもの家保育園

越谷市相模町 3-220-1 TEL:990-7201

みずべこどもの家保育園

越谷市レイクタウン 6-11-4 TEL:967-5570



「よいしょ!よいしょ!」



版画「きれいにできた!」



陶芸活動～茶碗作り～



おしゃれごっこ



仲良く「いってきま～す」



調理活動～飯盒～

相模会の地域活動

※換気や消毒・検温・人数制限など感染症対策を行いながら実施します。
予防・対策のために、中止または変更する場合があります。

おへその広場 TEL.988-8180 の～びるこどもの家保育園

11月24日(木)・25日(金) 10:00～11:15	絵本のとびら「初めて絵本に出会う楽しみ方を紹介します!」 0歳～未就学児 各日10組
12月1日(木) 10:00～11:00	みんなでつくりたいおへその広場 「クリスマス制作」 0歳～未就学児 10組
12月16日(金) 10:45～11:30	モグモグ ～栄養士と話しませんか～ 「咀嚼に合わせた調理法」 0歳児

〈学習会〉

12月10日(土) 10:00～11:30	ハンドメイド「クリスマスオーナメント作り」 小学生～大人 10名 材料費:300円
--------------------------	--

のびるば広場 TEL.987-7088 南越谷保育ステーション

親子で楽しめる”遊びのシリーズ”

12月20日(火) 10:00～11:00	子育てハンドメイド～講師を招いて～ 「親子でオリジナルエコバッグ作り!」
1月20日(金) 10:00～11:00	図書館司書と遊ぼう!「わらべ歌や 絵本紹介、本に関する相談など」
2月21日(火) 14:15～15:00	みんなのあそび場「手形押しやリズム 遊びで成長を振り返ろう」

大人の学び”講師を囲んで”シリーズ

12月10日(土) 10:00～11:30	子育て絵手紙 「割りばしと墨で年賀状を描く」
1月21日(土) 10:00～11:30	子育て小学習会～講師を招いて～ 「管理栄養士による離乳食、幼児食、 栄養について」
2月28日(火) 10:00～11:30	子育てハンドメイド～講師を招いて～ 「フェルトでオリジナルアクセサリー作り」

※内容や日程は、変更または中止になる場合がありますので事前にお電話で
お問い合わせください。

相模会の行事・保育

の～びる保育園

1月21日(土)	表現発表会 A
1月28日(土)	表現発表会 B
2月25日(土)	作品展
3月31日(金)	卒園式

園内活動

12月23日(金) クリスマス会
2月2日(木) 節分ごっこ

★毎月、誕生会・園外散歩・おやつ・給食バイキング・
避難訓練があります。

※予定は変更又は中止する場合があります。

の～びるこどもの家保育園

2月4日(土)	表現発表会
3月4日(土)	作品展

★その他はの～びる保育園と同様です。

みずべこどもの家保育園

12月17日(土)	作品展
2月25日(土)	表現会 A
3月4日(土)	表現会 B
3月30日(木)	卒園式

園内活動

12月10日(土) たのしのクラブ
12月23日(金) クリスマス会
1月20日(金) もちつき
1月26日(木) 動物広場
1月28日(土) たのしのクラブ

★毎月、誕生会・園外散歩・おやつ・給食バイキング・
避難訓練があります。

※予定は変更又は中止する場合があります。

「南越谷保育ステーション」TEL.987-6300

《送迎待機保育(指定園)》《子育て広場》《子育て情報》
《短時間保育(一時的保育)》《休日・夜間保育》
《育児相談》《子育て学習会》《子育てサークル支援》

予約は各施設にお問い合わせください

社会福祉法人 袋山愛育会

袋山保育園

埼玉県越谷市袋山 1956-1 TEL:048-975-8065 FAX:048-979-0520

ホームページが
リニューアル
されました。



豊かな成長 子育て応援します
人や環境に優しい心を育て
子ども達の夢を広げます



♪みんなで遊べるほっとスペース♪
地域子育て支援センター

たんぽぽ (園併設)

TEL.048-979-0520

月～金 8:30～16:30(年末年始除く)

- * 親子の広場
- * 育児講座
- * 一時預かり保育
- * 子育て相談
- * 園庭開放

保育方針

- ◎やさしい心を持ちましょう
- ◎丈夫な身体をつくりましょう

季節の行事

- 12月 袋山っ子会
クリスマス観劇
- 1月 ふれあい動物園

見学希望の方はお問い合わせください。

社会福祉法人 あかしや会



越ヶ谷保育園

埼玉県越谷市越ヶ谷本町 3-7
TEL:048-962-2526



第二越谷保育園

埼玉県越谷市増森 396-1
TEL:048-963-8212

保育基本方針

《健やかなわらべ》

子ども達の人格を尊重し、様々な
体験を通して
学び、成長する力を見守ります。



《屋上で気持ちいいね！》



《稲刈り体験！》

オープン保育受付中！

※要予約

未就園児の皆さん！保育園で一緒に遊ぼう！

越ヶ谷保育園(9月より)		
日程	内容	受付日
12/14	クリスマスリース作り	12/ 7
1/ 18	お友達と遊ぼう	1/ 11
1/ 25	節分のお面作り	1/ 18
2/ 8	お友達と遊ぼう	2/ 1



《仲良しギュー♪》



《本気で走った運動会》



第二越谷保育園受付中

毎週土曜日(10時～11時)

「園庭開放！親子で遊ぼう」

☆ 予約は月曜日～水曜日まで ☆

※感染症等の理由により予告なく中止となる場合があります。



社会福祉法人
あかしや会の子育て支援

- 【小規模保育園】 ●赤ちゃん保育アカデミー(越谷市花田)
- 【学童保育室】 ●越谷ピノキッズ(越ヶ谷小学校)
- 城ノ上ピノキッズ(城の上小学校)

社会福祉法人 童育会

おおたけ保育園

埼玉県越谷市大竹 815-1
TEL:048(977)2497
FAX:048(977)2573



第二おおたけ保育園

埼玉県越谷市北越谷 5-6-33
TEL:048(940)3517
FAX:048(940)3518



明るい環境の中でのびのび生活し
すくすく育つ子どもたち
いつもとかわらない時間と空間
安心して過ごせる場がここに
あります。



保育方針 *健康で明るくのびのびした子 *情緒豊かで思いやりのある子 *お友だちと遊べる子

おおたけ保育園情報

12月 3日 発表会
12月22日 クリスマス
音楽鑑賞会
2月 3日 節分集会
2月8・9日 お店屋さんごっこ
3月 3日 ひなまつり会
3月24日 お別れ会
3月25日 第44回卒園式

第二おおたけ保育園情報

12月10日 発表会
12月23日 クリスマス
音楽鑑賞会
1月26日・27日 お店屋さんごっこ
2月 3日 節分集会
3月 3日 ひなまつり会
3月24日 お別れ会
3月27日 第8回卒園式



楽しい給食



朝の体操



お芋掘り遠足



地域子育て支援センター
「たけのこ」
☎048(977)5311

一時預かり・子育て相談も行っ
ております。見学希望の方は電話
連絡の上お越しください。

親子のふれあい・子育ての楽
しさを一緒に味わいませんか?
毎月の予定はホームページで
確認できます。

◆子育て交流

親子で楽しめる様々な「広場」「講座」を
開催しています。

製作・夏祭り・運動会・リズム遊び等を
予定しています。

一緒に遊びながら、保護者同士、子ども同士
の交流の場としてご利用ください。

学校法人 林西寺学園

認定こども園 まどか幼稚園

埼玉県越谷市平方 299-2 TEL:048-974-5435



園情報

2月2日(木) 幼児組個人面談
~16日(木)
3日(金) 豆まき
3月3日(金) ひなまつり会・年長組お別れ遠足
3月7日(火) 幼児組保育参観
~9日(木)
10日(金) 幼児組お別れ会
16日(木) 卒園式
17日(金) 幼児組修了式
3月23日(木) 乳児組保育参観
~24日(金)
4月6日(木) 入園式

幼保連携型の認定こども園です。まどかの名の通り保護者と保育者、
子どもたちの和を大切に、共に育てることを念頭に保育をしています。

《毎月の行事》

- ・お誕生会
- ・身体測定
- ・避難訓練



《保育目標》

- ・自主性(自分で考える)
- ・仲良く遊ぶ(他人を思いやる)
- ・創造性(工夫する心)
- ・謝恩(感謝の気持ち)



学校法人 小牧学園

認定こども園 小牧

【1・2号認定】

埼玉県越谷市大間野町 5-147-1 TEL.048-985-4890

【3号認定(1・2歳)】

埼玉県越谷市大間野町 5-239-2 TEL.048-985-0016



当園は幼保連携型の認定こども園です。広い園庭と静かな環境の中、元気なこどもたちをのびのびと育てています。

園情報

12月 クリスマス会 3月 お別れ遠足(3号)
1月 正月遊び 卒園式(1・2号)
2月 3日 豆まき 修了式(3号)



運動サンタさんからなにを
もらったのかな？



勇気を出して
鬼に立ち向かうぞ！



学校法人 植竹学園

わかばの森保育園

埼玉県越谷市大杉 492-1 TEL.048-976-4890



12月上旬 クリスマス会
2月上旬 豆まき
2月21日(火) 音楽会
3月31日(金) 成長を祝う会
4月3日(月) 入園を祝う会

※今後の行事は、日程などが変更になることがあります。

☆毎月の行事☆

お誕生日会・身体測定・避難訓練・
スイミング・イングリッシュ



当園は大袋わかば幼稚園と同じ広い敷地内にある、定員20名(1歳児8名・2歳児12名)と少人数で、子ども達も兄弟のように過ごしているアットホームな保育園です。又、幼稚園の子ども達と一緒に質の高い教育・保育を受けられます。

☆あそびのひろば☆

ホップクラブ (1歳児親子教室)

対象年齢 --- 令和2年4月2日~歩けるようになったお友だち
週1回 --- 毎週月曜日 10:30~11:30
活動内容 --- 乳児専門の先生がプログラムした1歳児向けの活動が
満載！お子さんの興味や好奇心を育てるプログラムです。
費用 --- 無料です。お申し込みが必要です。
ホームページの予約サイトをご利用ください。

フリーデー 園庭開放 雨天中止

対象年齢 --- 歩けるようになったお友だち
週1回 --- 毎週金曜日 10:30~12:00
活動内容 --- 広い園庭で幼稚園の遊具で遊んで頂けます。
費用 --- 無料です。お申し込み不要です。

詳しい日程は大袋わかば幼稚園ホームページにお知らせ致します。是非、参加して下さいね。



学校法人 植竹学園

認定こども園 わかばの森ナーサリー

埼玉県越谷市新越谷 1-31-18 TEL.048-990-1983



認定こども園として新越谷駅から徒歩8分の場所にある教育と保育を統合した保育園です。姉妹園として、越谷わかば幼稚園・大袋わかば幼稚園があり幼稚園と交流を持ちながらスイミング・リトミック・体育指導・文字・数字あそび・イングリッシュを正課として取り入れています。

ナーサリー情報

12月上旬 クリスマス会
12月14日(水) 音楽会
2月中旬 マラソン大会
2月上旬 作品展
3月中旬 年長お別れ遠足
3月24日(金) 卒園式
4月3日(月) 入園式

※今後の行事は、日程などが変更になる
ことがあります。



☆毎月の行事☆

お誕生日会・身体測定・
消火避難訓練・体育指導・
リトミック・イングリッ
シュ・スイミング



子育て支援センター 森のひろば 情報

親子のふれあい遊び、製作遊び、親子スイミング、
食育、お母さんのための産後骨盤体操など
いろいろな講座があります。

★詳しくは

「森のひろばだより」
毎月20日発行をご覧ください。



★ご予約は、予約サイト「わかばの広場」より承ります。



社会福祉法人 東萌会



南越谷保育園

埼玉県越谷市七左町1丁目-347
TEL 048-990-5001



埼玉東萌保育園

埼玉県越谷市川柳町1丁目582番地1
TEL 048-973-7461



南越谷保育園

12月

お餅つき(鏡餅・繭玉作り)、
表現発表会、クリスマス会

1月

七草の会、鏡開きの会、
ピクニック(3歳児)

2月

節分の会、
みんなで走ろう持久走(3~5歳児)

3月

ひな祭りの会、お別れ遠足(5歳児)、
卒園式、お別れの会・進級式



小さい秋 みつけた♪



昆虫観察「羽の色が一緒だね」

【保育の理念】

- ひとりひとりの子どもが人間形成の基礎を培えるよう支えます
- それぞれの家庭に合わせてやさしく子育てを支えます

【保育の基本方針】

- 子どもが楽しく過ごせる保育園
- 安心して子どもを託せる保育園

埼玉東萌保育園

12月

表現発表会、クリスマス会、
お餅つき、よいしょ!

1月

七草の会、鏡開きの会、
表現発表会

2月

鬼は外!福は内!節分の会、
ピクニック 3歳

3月

ひな祭りの会、卒園式、
お別れ遠足(5歳)



何してあそぼう、作戦会議♪



上手にできるかなあ〜♪♪



お散歩「な〜にかな?」



体育遊び「バランスとれるかな」

地域子育て支援センターすくすく

TEL048-990-5003

- 毎週月曜日 / 建物開放 ●毎週金曜日 / 園庭開放
- 特別講座
- 12月21日(水) クリスマス会(1歳~就学前)
- 12月27日(火) 正月飾りを作ろう(2歳~就学前)
- 1月5日(木) お正月あそびをしよう(1歳~就学前)
- 1月25日(水) 医師による特別講座「受診のタイミング」

地域子育て支援センターあおいとり

TEL048-973-7463

- 毎週火曜日 / 建物開放 ●毎週金曜日 / 園庭開放
- 特別講座
- 12月9日(金) 看護師講座「おうちでできる応急処置」
- 12月19日(月) クリスマス会(0・1歳)
- 1月13日(金) うさぎの福笑い(2歳~就学前)
- 1月30日(月) ベビーぱあく(0歳)

社会福祉法人 松沢福祉会

子育て支援センターさくらさ
一時保育
TEL 080-1058-3953

松沢保育園

埼玉県越谷市谷中町二丁目88-4番地 TEL.048-972-6028



保育園情報

- 1月 新春お楽しみ会・凧あげ
- 2月 豆まきの会・(音楽会)
- 3月 お雛祭りの会・じゃが芋植え入園説明会・卒園式

その他の活動

避難訓練・身体測定・お誕生日会・茶道
書道・体育・造形・英語・漢詩・俳句
漢字絵本など



松沢保育園は総合幼稚園幼稚園研究会のカリキュラムを持つ園です。
毎日の体力づくりによる健康な体、規則正しい生活習慣を育て、日常生活の中で自然に言葉や文字への興味や関心を育て、茶道や書道をとおして日本文化を大切に、人として愛情や信頼感を育つよう日本の宝である子供たちのために、ご家庭と共に優しく穏やかな保育をしています。



子育て支援センター

- ・親子でクラシックバレエ・漢字絵本を楽しもう
- ・保育のスペシャリストによる子育て講座及び相談

一時預り(給食・おやつあり)
松沢保育園内で行っています。

お気軽にご参加下さい

社会福祉法人 中又会

越谷レイクタウン さくら保育園

越谷市レイクタウン八丁目3番地5
TEL 048(988)0861



越谷レイクタウンさくら 保育園分園

越谷市レイクタウン二丁目7番地7
TEL 048(990)1811



大根 たくさんとれたよ!!



毎年の恒例行事。年長さんによる大根堀です。
たくさん収穫でき、他のクラスのおともだちにもおすそ分けできました。さくら大根、なかなか評判のお味です！

☆保育園情報☆

- 12月8日(木) おもちつき会
- 23日(金) クリスマス会
- 2月3日(金) 豆まき
- 18日(土) 保育発表会
- 27日(月) お別れ交流会
- 3月3日(金) ひな祭り会
- 7日(火) お別れ会
- 24日(金) お別れ会卒園会
- 4月3日(月) 入園式

- 〈毎月の行事〉 ・避難訓練 ・身体測定
・誕生会

越谷レイクタウン駅から歩いて15分。
アンパンマンの大きな遊具が目印の保育園です。
少人数ならではの温かい保育園を目指し
明るく！元気！笑顔で！頑張っています。
どうぞ遊びにいらして下さいね。

冬も楽しい行事や遊びいっぱい!



おもちつき!!



年長組
大根ほり!!



クリスマス会!!

本園との交流も深めています

基本方針

- 子どもひとりひとりの成長を愛情を持って、ゆっくり見守り援助していきます。
- 子どもの成長を共に喜びあえるよう、保護者との信頼関係を大切にしていきます。
- 地域との連携を大切に、開かれた保育園を目指します。

社会福祉法人 畔上記念福祉会

あぜがみりんご保育園

埼玉県越谷市蒲生寿町1-28 (蒲生駅徒歩3分) TEL.048-985-2060

「園庭開放」「見学会」の事前予約を受付しています。お気軽にお問合せください。



～0.1歳児保育室～

生後24ヶ月までの成長を、緩やかな発達別グループにて見守っていきます。食・遊・寝のスペースを分けることで、お子さん一人ひとりの生活ベースを大切にしています。

こどもたちと創る生活 環境(人・物・空間)を重視した保育

*園庭開放・見学会は、お気軽にお問合せください。

子ども達が自主的に活動できるよう、「自分で選択する」ことを大切にしています。遊びも食事も昼寝も、「自分はどうしたいのか」を考え、気持ちを言葉で伝え、相手の気持ちも聞き入れながら自分達で生活を組み立てていく場所です。

～2歳児保育室～



～3.45歳児保育室～



「みんなと一緒に楽しい」「自分で出来て嬉しい」と気付く2～3歳の時期は、小集団の中で自己主張や共感、簡単なルールや身支度の自立を支えていきます。



学校法人山光学園 幼保連携型認定こども園

こぼとの里こども園

越谷市神明町3丁目246番地3 TEL.048-964-5660



当園は「知・体・心」の
 バランス保育を
 保育目標に掲げ
 日々保育しております。
 私たちは、お忙しい
 ご家庭の子育て
 応援団です!!



園行事予定	
12月3日(土)	乳児発表会
8日(木)	おもちゃつき
19日(月)	クリスマス会
20日(火)	1号認定2学期終了
21日(水)	3・3号認定通常保育
~28日(水)	
(12月23日~1月3日完全休園)	
1月4日(水)	2・3号認定保育再開
10日(火)	1号認定3学期始まり
13日(金)	幼児:英会話参観
19日(木)	12・1月生まれお誕生会
20日(金)	令和5年度向けこぼと チビッコクラブ見学会・説明会
23日(月)	幼児:英会話参観
24日(火)	令和5年度向けこぼと チビッコクラブ見学会・説明会
26日(木)	年長:保育参観・保護者懇談会
30日(月)	幼児:英会話参観



学校法人 愛隣学園 認定こども園

第二愛隣こども園

越谷市川柳町3丁目275番地1 TEL.048-986-0318

最新情報は
HPをご確認
ください



学園理念

- つよい体、やさしい心の子どもに育てる。
- 家庭的保育かつ集団生活における教育の中で一人一人がいきいきとした生活を送る。

自然に囲まれた環境の下、温かい家庭的な保育と年齢に応じた教育を行っています。
 幼児組からは、体操・プール・英会話を導入し就学前の大切な時期を集団教育の中でサ
 ポートしながら、人間形成の下地を育てています。

楽しいイベント盛りだくさん♪



行事紹介

- 2月1日(水) 豆まき
- 2月3日(金) おゆうぎ発表会 第一部 第二部
- 2月4日(土) おゆうぎ発表会 第三部
- 2月16日(木) マラソン大会
- 2月25日(土) 入園事前説明会
- 3月3日(金) ひなまつり・水泳大会
- 3月14日(火) お別れ会
- 3月17日(金) 修了式
- 3月18日(土) 卒園式
- 4月3日(月) 乳児入園式
- 4月10日(月) 幼児入園式

毎月の行事

[全園児]	[3~5歳]
お誕生日会	体育指導
避難訓練	プール指導
身体検査	英会話教室

子育て支援

- 未就園児教室「スターキッズ」
- 園庭開放
- 子育て相談



学校法人 ワタナベ学園 幼保連携型こども園

認定こども園越谷さくらの森

〒343-0011 越谷市大字増林字城ノ上5987-1

TEL.048-966-0301 (幼稚園部門)
 TEL.048-960-1301 (保育園部門)

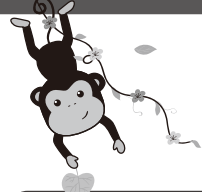

- 健康で明るい子
- 約束を守り友達と仲良く遊べる子
- 思いやり深く心の広い子
- ものごとに感謝できる心豊かな子

★行事紹介★

- 1月 お正月遊び
- 2月 生活発表会・節分
- 3月 お別れ遠足・卒園式

★毎月の行事★

- 誕生日会
- 身体測定
- 避難訓練

*プレイルーム(火・木) 随時受付。詳しくはホームページをご覧ください。





株式会社 エンジェルハウス

エンジェルハウス保育園

越谷市大沢 4-10-2 TEL: 048-973-7498 FAX: 048-973-7499



小規模保育園

エンジェルハウス 越谷西口園 エンジェルハウス 蒲生第一園 エンジェルハウス 松原園
 エンジェルハウス 越谷東口園 エンジェルハウス 蒲生第二園 エンジェルハウスレイクタウン園

行事予定

- 4月 入園式
- 5月 内科検診・給食参観
- 6月 歯科検診・個人面談
- 7月 七夕会・プール開き
- 8月 夕涼み会・夏祭り
- 9月 引取訓練
- 10月 内科検診・運動会・ハロウィンパーティー
- 11月 消防署見学
- 12月 クリスマス会
- 1月 交通安全教室
- 2月 節分豆まき会・生活発表会
- 3月 ひなまつり会・卒園式



★毎月の行事★

- ・発育測定
 - ・避難訓練
 - ・お誕生日会
 - ・体操教室
- (幼児月2回)
- ・おんがくひろし
- (月2回)



今は小さな若葉の子ども達。やがて、たくさんの人を幸せにできる綺麗な花となり、力強く大きな実となってほしい。エンジェルハウスを飛び立つその日まで、わたしたちは大地となり、水となり、太陽となり、全力で見守り支えていきます。



学校法人 武藤学園

西大袋保育園

越谷市大竹 818-3 TEL.048-940-8181 FAX.048-940-8182

定員

- 0歳児クラス 6名
- 1歳児クラス 20名
- 2歳児クラス 24名
- 計50名



楽しい手遊び♪



手作り神社に初詣!!



鬼は外~!!



みんなでお買い物ごっこ♪



フルーツの衣装で発表会

保育園情報

- 2月 豆まき会・発表会
- 3月 ひなまつり会

毎月の行事

- ・避難訓練
- ・誕生日会(隔月)
- ・身体測定

保育目標

- 笑顔あふれる元気な子
- 自分の思いをのびのび表現できる子
- 身の回りに対する興味関心がもてる子



社会福祉法人 遍照会

東大沢保育園

越谷市東大沢 4丁目 31-1 TEL: 048-940-3037 FAX: 048-940-3038



特色

乳児期においては、穏やかなケアワーク担当制を行い、お子様の個性を大切にし一人ひとりのお子様と深く関わり人権や主体性を尊重し大切に保育を行っています。3歳児以上クラスは異年齢保育を行い、譲り合い・思いやりを育み、個性を認め合い主体的に取り組む体験を重ねることで達成感・自己肯定感を高め、生きる力の基礎を育てることを目標に保育を行っています。

- ・11月8日・12月6日・1月10日も見学会実施。別日はご相談ください。



緑のトンネル

「先生たちはみんな明るくてとっても面白い!!!いつも温かく笑顔に溢れています。」
 また、年齢も幅広いため、「経験豊富」「フレッシュ」等バランスもバッチリ!



フニケタイム

キャンベル公園まで徒歩30秒! のびのびと遊んでいます。季節ごとのネイチャーゲームも子どもたちの楽しみのひとつです!

《これからの行事》

- 10月 ハロウィン集会
- 12月 生活発表会・クリスマス会
- 2月 節分・保護者会主催のお楽しみ「ひとみ座」公演
- 3月 ひな祭り、ブーケピクニック(5歳児お別れ遠足) さくら咲く会(お別れ会) 卒園式

《毎月の行事》 避難訓練、ブーケタイム



いらっしやいませ!



仲良し



おいしい



鬼ごっこ



学校法人 菊地学園 認定こども園

しらこぼと幼稚園

越谷市袋山 631 番地 3 TEL.048-977-8031



「しらこぼと幼稚園は、せんげん台駅から徒歩7分の立地に安心安全快適な1~5歳児をお預かりする幼保連携型認定こども園です。幼稚園から移行した当園は、これまでの幼稚園の「よさ」を大切にすると同時に、外部講師による体育指導・英語体験・音楽表現・キッズダンス・空手・KitSと呼ばれるICT教育といった独自の特別教育プログラムを実施しています。保育園を利用しながら幼稚園教育を受けさせたいというご要望にお応えします。普段の保育の中でイキイキと過ごす子ども達の姿を是非見学に来てください。」

LINE はじめました!!

お友だち登録後園庭開放などイベントをお知らせします。

友だち登録方法

LINEアプリの「その他」→「友だち追加」

1.ID検索 @343bbufg

2.QRコード

お問合せができます!
 ※返信に2~3日かかる場合がございます。
 ・各種資料などをお気軽に請求できます!
 ・イベントや園庭開放などの園の情報をお届けします!



★行事予定★

- 1月 おもちつき
- 2月 おたのしみこども会
- 3月 ひな祭り集会
卒園式

※感染症の状況により変更になる可能性があります。

しらこぼとブログ
はじめました!!

スマホよりQRコードを読み込んで下さい!



株式会社 フロントニアキッズ

つぐみ保育園

越谷市レイクタウン 5-7-2
 TEL:048-987-6667
 FAX:048-987-6669



つぐみ保育園分園

越谷市レイクタウン 8-13-2
 ザ・シーズンズグランアルト 1F
 TEL/FAX:048-940-8885

イルカの上でハイチーズ!



保育理念

子供一人ひとりの想ったこと、感じたことを尊重し、未来に生きていく力を育み、自分のまわりのすべてのものに、心の目を向けることが出来、自分の存在が大切だと思える人に育てる。



素材遊び



トンネルに入ったよ!



やすりをがけに挑戦!



水遊びだいすき!



車押せたよ!



金魚すくい~



みんなでポーズ!!

たくさんの愛情の中で「自己肯定感」を高める事の出来る保育を行っています。「やりたい!」を引き出せる環境作りから子どもたちの自由な発想を大事にしています。

つぐみ保育園

0~5歳児クラス、定員78名の2階建ての保育園です。異年齢保育を取り入れその中で人との関わりを大切にしながら社会性を身につけています。戸外遊びをたくさん取り入れ、思い切り身体を動かして遊ぶことも大事にしています。幼児クラスから週に1回「体操の日」を設け、リトミック等の運動遊びに取り組んでいます。

行事予定

- 11月 秋の遠足
- 12月 クリスマス発表会
- 2月 節分
- 3月 お別れ会
卒園式

園見学は随時行っております。(要予約)

つぐみ保育園 分園

0~2歳児クラス、定員30名の保育園です。つぐみ保育園が連携施設になっており、3歳児クラスから移行することができます。ワンフロアを活かしながら0~2歳児で活動し、様々な活動の中での体験を大切にしています。アットホームで「お家」のような雰囲気がある分園は一人ひとりと十分にゆったりと関わることを大切にしています。

行事予定

- 11月 秋の遠足
- 12月 ツリー点灯式
クリスマス発表会
- 2月 節分
- 3月 お別れ会