

育てよう!豊かな成長……子育て応援します。

2023 No.70

●季刊2023夏号
豊かな心を育てるための準備

—通信—

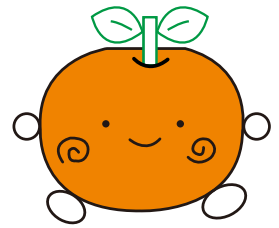

発行:越谷市 私立保育園・
認定こども園協会
埼玉県越谷市相模町2-64-1
電話 048-985-7127
(事務局 の〜びる保育園内)

アップルパイ

✿ 新型コロナ

5類移行と子どもの夏風邪

✿ 夏の元気レシピ

✿ たからもの見〜つけた

✿ 保育園楽しいよ!

- 私立保育園
- 認定こども園 29 園の紹介と園情報を掲載



私立保育園・認定こども園協会

法人立

アップルパイは私立保育園・認定こども園協会「子育て支援」活動の名称です。

各保育園が蓄えている豊富な「保育ノウハウ」を子育てに、より役立てたいという活動です。

- | | | |
|-----------------------------|---------------------------------|------------------------------|
| ●越ヶ谷保育園 ☎048-962-2526 | ●越谷レイクタウンさくら保育園 ☎048-988-0861 | ●埼玉東萌保育園 ☎048-973-7461 |
| ●おおたけ保育園 ☎048-977-2497 | ●松沢保育園 ☎048-972-6028 | ●西大袋保育園 ☎048-940-8181 |
| ●の〜びる保育園 ☎048-985-7127 | ●認定こども園わかばの森ナーサリー ☎048-990-1983 | ●東大沢保育園 ☎048-940-3037 |
| ●しらとりこども園 ☎048-977-7131 | ●の〜びるこどもの家保育園 ☎048-990-7201 | ●みずべこどもの家保育園 ☎048-967-5570 |
| ●袋山保育園 ☎048-975-8065 | ●越谷レイクタウンさくら保育園分園 ☎048-990-1811 | ●つぐみ保育園 ☎048-987-6667 |
| ●第二越谷保育園 ☎048-963-8212 | ●あぜがみりんご保育園 ☎048-985-2060 | ●つぐみ保育園分園 ☎048-940-8885 |
| ●わかばの森保育園 ☎048-976-4890 | ●第二愛隣こども園 ☎048-986-0318 | ●エンジェルハウス保育園 ☎048-973-7498 |
| ●南越谷保育園 ☎048-990-5001 | ●越谷さくらの森 ☎048-960-1301 | ●認定こども園しらこぼ幼稚園 ☎048-977-8031 |
| ●認定こども園まどか幼稚園 ☎048-974-5435 | ●こぼとの里こども園 ☎048-964-5660 | ●北越谷幼稚園 ☎048-976-5717 |
| ●認定こども園小牧 ☎048-985-0016 | ●第二おおたけ保育園 ☎048-940-3517 | |

越谷市

私立保育園認定こども園協会(法人立)

マップ



おおたけ保育園
☎(977)2497
大袋幼稚園並び

西大袋保育園
☎(940)8181
大袋幼稚園隣り

認定こども園しらこぼと幼稚園
☎(977)8031

袋山保育園
☎(975)8065
大袋東小より徒歩5分

第二おおたけ保育園
☎(940)3517
東武スカイツリーライン高架下

こぼとの里こども園
☎(964)5660
バス停「西中学校前」より徒歩5分

北越谷幼稚園
☎(976)5717

しらとりこども園
☎(977)7131
スウィン越谷向かい

東大沢保育園
☎(940)3037

わかばの森保育園
☎(976)4890
大袋わかば幼稚園並び

松沢保育園
☎(972)6028
松沢幼稚園隣り

越ヶ谷保育園
☎(962)2526
越谷小より徒歩5分

エンジェルハウス保育園
☎(973)7498

越谷さくらの森
☎(960)1301
越谷市立病院より徒歩10分

←至南浦和

認定こども園
わかばの森ナーサリー
☎(990)1983
ピアシティ隣り

南越谷保育園
☎(990)5001
小池学園より徒歩2分

あぜがみりんご保育園
☎(985)2060
浦生駅東口より徒歩3分

の〜びる保育園
☎(985)7127
しらこぼと橋より3分

の〜びる
こどもの家保育園
☎(990)7201
埼玉クリニック隣り
バス停「埼玉クリニック前」

第二越谷保育園
☎(963)8212
越谷総合公園近く

認定こども園 小牧
☎(985)0016

越谷レイクタウン
さくら保育園分園
☎(990)1811
越谷レイクタウン駅
北口より徒歩15分
大相模調節池近く

越谷レイクタウン
さくら保育園
☎(988)0861
越谷レイクタウン駅
北口より徒歩3分

浦生
↓至草加

第二愛隣こども園
☎(986)0318

埼玉東萌保育園
☎(973)7461
越谷レイクタウン駅
南口より徒歩8分

つぐみ保育園分園
☎(940)8885
越谷レイクタウン駅
南口より徒歩3分

つぐみ保育園
☎(987)6667
越谷レイクタウン駅
北口より徒歩10分

みずべこどもの家
保育園
☎(967)5570
越谷レイクタウン駅
南口より徒歩4分

→至新松戸

<http://koshigaya-private-nursery.org/>

越谷市私立保育園・認定こども園協会

検索





新型コロナ5類移行と子どもの夏風邪

暑い日が増え、いよいよ夏本番を迎えます。子どもたちは暑い中でも夢中になって遊び、汗をかき体力を消費しています。保育園では気温、湿度、適度な室内温度設定の中、一日を過ごしていますが、新型コロナウイルス感染症が5類に移行された後、医療機関の発表では子どもの風邪が急増したのは感染対策の徹底で流行が抑えられ、免疫が低下し感染が広がりやすくなっていると報告されています。

子どもは本来、乳幼児期に様々な感染症にかかり免疫をつけていくといわれています。今後の生活の中でも感染を過度に恐れずいつもと様子が違う場合は、迷わず受診をおすすめします。

新型コロナ感染対策の5つの基本

- 1 体調不安や症状のあるときは自宅療養か医療機関を受診すること
- 2 その場に応じマスク着用や咳エチケット
- 3 3密(密閉・密接・密集)を避けることと換気
- 4 手洗い
- 5 適度な運動と食事

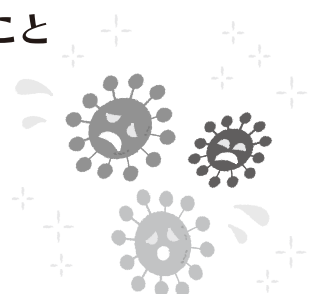

夏に気をつけたい夏風邪は、冬とは異なり高温多湿を好むタイプのウイルスです。

咽頭結膜炎(プール熱)

高熱・喉と目に炎症が出ます

家族間でもタオルの共用は避けましょう。

ヘルパンギーナ

突然の高熱(数日続きます)・口内の水泡

繰り返しかかることがあります。

手足口病

口内の水泡と発熱、手のひら、足の裏、おしりなどに赤っぽい水泡が見られる。

原因となるウイルスが複数あるため何度もかかる可能性があります。

気をつけるのは感染症ばかりではありません ～熱中症対策をわすれずに～

・気温が高い
・湿度が高い
・風が弱い

・日差しが強い
・閉め切った屋内
・エアコンの無い部屋

・急に暑くなった日
・熱波の襲来

涼しい服装

日陰を利用

日傘・帽子

水分・塩分補給



夏の元気レシピ

夏に食べたい食材を、おいしく調理するアイデアです。



うなぎは電子レンジよりフライパンで！

スーパーなどで買ううなぎは、電子レンジで加熱するとかたくなってしまいます。

フライパンに鰻を入れて酒をふり、ふたをして中火～強火で酒蒸しにすれば、ふっくらして味、香りもよくなります。

冷たい麺は氷で冷やす

そうめんや冷やし中華、冷製パスタなど、夏にうれしいのが冷たい麺類。

作るときポイントは、しっかり冷やして麺を引き締めること。

流水でしっかり洗ったら、氷水につけます。これだけで食感が全然違います。



刺身なし手巻き寿司

子どもと一緒に手巻き寿司なら、刺身にこだわらず自由な具材で楽しみましょう！
うなぎ、ハム、ウインナー、ツナ、納豆、きゅうり、アボガド…。

ミートソースや唐揚げ、豚キムチ、海老フライなどのお惣菜も人気です。

かき氷バイキング

フルーツの缶詰やシロップを用意して、好きなものを好きなようにトッピング。

作るのも食べるのも楽しくて、おやつタイムがちょっとしたイベントになります。

夏が旬の食材について、買い物や料理をするときにお子さんと話してみませんか？

枝豆

肉をつくるタンパク質や骨を丈夫にするカルシウムがいっぱい。ビタミンCも含まれます。

冷凍の枝豆も便利だけど、この時期には房になった生の枝豆もある。

きゅうり

ハウス栽培で一年中出回りますが、旬は夏。水分補給や体を冷やす効果もあり。利尿作用があるので、トイレが近くなるほど食べ過ぎないように気をつけて。

とうもろこし

ビタミンC、ビタミンEが豊富で、食物繊維やマグネシウムも豊富です。生が手に入る時期は意外と短いとうもろこし。だんだん甘みが薄れていくので、買ったなら早めにゆでて。

トマト

老化防止や抗ガン作用が注目されるリコピンに加え、ビタミンA、ビタミンCが豊富。

生でも加熱しても美味しく、アレンジ自在の食材。家庭菜園でも人気の野菜です。

パプリカ・ピーマン

ビタミンCが多くて風邪予防、疲労回復に効果を発揮。小さいうちは苦手な子が多いけれど、揚げたり、肉と合わせると甘みが引き出されて食べやすくなる。

魚

あじ、あゆ、すずきなどが旬。DHA、EPAなど、子どもの成長に必要な栄養素がいっぱい！



たからもの み～つけた♡

ふとした瞬間に出た子どもたちのかわいい言葉や仕草に、クスツとしたり驚いたり…。小さいうちならでのその言動は、いつまでも覚えておきたい「たからもの」です。そんな、保育士と子どものやり取りの中で見つけた『たからもの』をご紹介します！

3歳児

「今日はリトミックやるよ！」の声かけに、目を輝かせ「ピクニック?!」と大喜び。かわいい聞き間違えでした。

3歳児

年少さんの男の子とあさがおの種を植えていた時のこと。「指で穴をあけたところに種を入れたら優しく土のお布団をかけてあげてね。」と伝えると、一つ一つ丁寧に「おやすみ！」と声をかけてあげていて、その素直さがかわいかったです。



1歳児

まだ『先生』とうまく言えない男の子が私のことを呼ぶ時に「ママ〜?」と肩をトントンしてきます。「ママじゃなくて先生だよー」と何度も伝えてはいますが、かれこれ1ヶ月くらいママです



社会福祉法人 あかしや会



越ヶ谷保育園

埼玉県越谷市越ヶ谷本町 3-7
TEL:048-962-2526



第二越谷保育園

埼玉県越谷市増森 396-1
TEL:048-963-8212



越ヶ谷保育園の特徴

園舎は新しいのですが、歴史のある保育園です。広々としたランチルームや大きな木の広場があります。

第二越谷保育園の特徴

園舎入口前には、屋根つきの駐車場があり雨の日の送迎も安心して行えます。広い園庭でのびのびと遊びます。



未就園児のみなさん オープン保育へ遊びに来ませんか？



田植え体験



虫・み～つけた!

越ヶ谷保育園			第二越谷保育園	
日付	内容	予約日	未就園児対象	
7/12	お友達と遊ぼう!	7/5~	毎週土曜日(祝祭日休)	
7/22	園庭開放	7/15~	親子で遊ぼう! 園庭開放日	
9/2	園庭開放	8/26~	9:45 受付~ 11:00 頃まで (行事などの理由によりお断りする場合があります。)	
9/13	お友達と遊ぼう!	9/6~	事前予約(月~水)	
10/21	園庭開放	10/14~	048-963-8212	

社会福祉法人あかしや会の子育て支援

- 【小規模保育園】 ●赤ちゃん保育アカデミー
- 【学童保育室】 ●越谷ピノキッズ
- 城ノ上ピノキッズ
- 北越谷ピノキッズ

春～夏の保育園行事

- 入園式 ●進級式 ●保護者会 ●田植え ●じゃがいもほり
- 水遊びスイミング ●どろんこ遊び ●園のプール
- あおぞら保育 ●お行儀プログラム ●若とかぐや姫プログラム

社会福祉法人 童育会



おおたけ保育園

埼玉県越谷市大竹 815-1
TEL:048(977)2497
FAX:048(977)2573



第二おおたけ保育園

埼玉県越谷市北越谷 5-6-33
TEL:048(940)3517
FAX:048(940)3518



緑豊かな環境で健康な
身体豊かな心を育みます



保育方針 *健康で明るくのびのびした子 *情緒豊かで思いやりのある子 *お友だちと遊べる子

たのしいことがいっぱい! おおたけ保育園

広い園庭と優しい先生が毎日元気なお友だちを迎えています。自然探索や体験活動、子どもたちにとって大切な乳幼児期の心と身体の健やかな成長を願っています。

いししいせ



楽しいお店屋さんごっこ



じゃがいもたくさん穫れたよ



発表会大きな舞台上立派に発表できました

保育園情報

- 7月 ・プール開き・七夕まつり会・その他
・夏祭り・毎月の誕生日会
- 8月 ・引き渡し訓練・身体測定
- 9月 ・敬老の日の集い
- 10月 ・運動会

地域子育て支援センター《たけのこ》

問い合わせ先 048-977-5311

一時預かり、園庭開放、親子で参加できる広場や講座などを行っています。保育園 HP で毎月のプログラムを更新していますので、ぜひ遊びに来て下さいね。

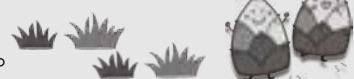

わくわくがいっぱい! 第二おおたけ保育園

お友だちとのふれあいや体験活動の中で、たくさんのわくわく・ドキドキを感じ心の安定をはかりながら元気にすごしています。

保育園情報

- 7月 ・プール開き・七夕まつり会・その他
・夏祭り・毎月の誕生日会
- 8月 ・引き渡し訓練・身体測定
- 9月 ・敬老の日の集い
- 10月 ・運動会



みんなでお砂場遊び



お散歩に行って来ます!



おいしいお手が獲れました



お誕生日おめでとう!



社会福祉法人 弥十郎愛育会

しらとりこども園

埼玉県越谷市弥十郎 275-1 TEL:048-977-7131



1人1人に寄り添いながら
子どもたちの興味・関心を刺激します!

コーナー 保育のお寿司やまんがが ついに 出店



お寿司



べい! お待ち!!



挑戦中!
こいるこいるな



増えよう!
こいるこいるな



新しい遊具が
増えて楽しさUP!!



- 《子育て支援室・ゆっくゆっく》
未就園児のみなさん遊びに来ませんか?
- 月水金 9:30~11:30
 - ※園行事により日程変更あり
 - 予約制5組、前日までに電話予約

社会福祉法人 相模会

令和4年4月より
新しい園舎になりました

の～びる保育園

越谷市相模町 2-63-3 TEL:985-7127

の～びるこどもの家保育園

越谷市相模町 3-220-1 TEL:990-7201

みずべこどもの家保育園

越谷市レイクタウン 6-11-4 TEL:967-5570

ブログにて
保育活動等
随時紹介
しています。



「タンポでポンポン♪」



～配膳当番～



「おもちゃのチャチャチャ！」



～あじさい制作～



～誕生会の手形クッキー～



「ひも通し、楽しいなあ～♪」

相模会の地域活動

※換気や消毒・検温・人数制限など感染症対策を行いながら実施します。
予防・対策のために、中止または変更する場合があります。

おへその広場 TEL.988-8180 の～びるこどもの家保育園

7月13日(木) 10:00～11:00	みんなで作りたいおへその広場「おまつりごっこ」 出店遊びを楽しみます！0歳児～未就学児の親子 10組
7月28日(金) 11:00～11:45	モグモグ～離乳食について～ 「赤ちゃんの舌の動きを知ろう」0歳児の親子 10組
8月23日(水) 10:00～11:00	「水遊びを楽しもう！」夏の遊び&水遊びを楽しみます♪ 0歳児～未就学児の親子 10組
9月14日(木) 10:00～11:00	みんなで作りたいおへその広場 「粘土遊びを楽しもう！」0歳児～未就学児の親子 10組

〈学習会〉

8月26日(土) 10:00～11:30	アートで遊ぼう紙粘土制作『フォトフレーム作り』 小学生～大人20名 材料費:300円
9月9日(土) 10:00～11:30	ハンドメイド 藍染め体験『ハカチ、Tシャツを染めてみよう』 小学生～大人20名 材料費:300円

のびるば広場 TEL.987-7088 南越谷保育ステーション

親子で楽しめる”遊びのシリーズ”	大人の学び”講師を囲んで”シリーズ
8/29 (火)10:00～11:00 子育てハンドメイド 「親子でマーブリングで模様をつけよう」	7/15(土)10:00～11:30 子育て小学習会 「乳幼児期の運動の大切さ」 講師:(元)埼玉県立大学 教授 星 永氏
9/25(月)14:30～15:00 おやつの日 「保育園の手作りおやつを食べよう」	9/30(土)10:00～11:00 子育て絵手紙 「子育ての話をしながら墨で秋を描こう」
10/17(火)14:15～15:30 みんなのあそび場「体を使って遊ぼう」	10/24(火)10:00～11:30 子育てハンドメイド 「子育ての話をしながらフェルトで オーナメントを作ろう」

※内容や日程は、変更または中止になる場合がありますので事前にお電話でお問い合わせください。

相模会の行事・保育

の～びる保育園

7月22日(土) 夏まつり

園内活動

- 7月 2日(日) 大相模まつり(5歳児)
- 7月 7日(金) セタ会
- 8月 4日(金)5日(土) 5歳児宿泊学習
- 8月 25日(金) 陶芸活動(5歳児)
- 9月 7日(木)8日(金) 一斉見学会
- 9月 13日(水)14日(木) 南中学校職場体験

★毎月、誕生会・おやつ・給食バイキング
・避難訓練があります。

※予定は変更又は中止する場合があります。

の～びるこどもの家保育園

※の～びる保育園と同様です

みずべこどもの家保育園

7月 1日(土) 夏まつり

園内活動

- 7月 7日(金) セタ会
- 8月 4日(金)5日(土) 5歳児宿泊学習
- 8月 9日(水) サーキットの日
- 8月 17日(木) 造形の日
- 8月 23日(水) 音楽の日
- 8月 28日(月) 陶芸活動(5歳児)
- 9月 7日(木)8日(金) 一斉見学会
- 9月 13日(水)14日(木) 南中学校職場体験
- 9月 21日(木) サーキットの日

★毎月、誕生会・おやつ・給食バイキング
・避難訓練があります。

※予定は変更又は中止する場合があります。

「南越谷保育ステーション」TEL.987-6300

- 《送迎待機保育(指定園)》《子育て広場》《子育て情報》
- 《短時間保育(一時的保育)》《休日・夜間保育》
- 《育児相談》《子育て学習会》《子育てサークル支援》

予約は各施設にお問い合わせください



学校法人 植竹学園

わかばの森保育園

埼玉県越谷市大杉 492-1 TEL.048-976-4890



保育園行事

- 7月 1日(土) 夏祭り
- 9月 1日(金) 引き渡し訓練
- 9月 17日(日) 運動会

*今後の行事は、日程などが変更になることがあります。

☆毎月の行事☆

お誕生日会・身体測定・消化避難訓練
スイミング・イングリッシュ



大袋わかば幼稚園と同じ広い敷地(3,811㎡)内にある保育園です。自然豊かな環境の中で幼稚園児とたくさん触れ合い様々な体験を通して逞しく成長していきます。ベビースイミング、キッズイングリッシュ等の外部講師の指導を取り入れたり、制作等や幼稚園教育を見据えた様々なカリキュラムを組んで保育を行っています。併設されている幼稚園の預かり保育も「プラス保育」の認定を受け3歳児からは安心して幼稚園に入園することができます。

(年少クラス)

《1歳児対象》 対象年齢：1歳になったお友だち
ホップクラブ 週1回：毎週月曜日 10:30~11:30

《園庭開放》 対象年齢：歩けるようになったお友だち
週1回：毎週金曜日 10:30~12:00
費用無料・お申し込み不要です



学校法人 植竹学園

認定こども園 わかばの森ナーサリー

埼玉県越谷市新越谷 1-31-18 TEL.048-990-1983



認定こども園として新越谷駅から徒歩8分の場所にある教育と保育を統合した保育園です。姉妹園として、越谷わかば幼稚園・大袋わかば幼稚園があり幼稚園と交流を持ちながらスイミング・リトミック・体育指導・文字・数字あそび・イングリッシュを正課として取り入れてます。

ナーサリー情報

- 7月 12日(水) 年長組 林間保育
- 7月 13日(木) 夏祭り
- 8月 28日(月) 引き渡し訓練
- 9月 30日(土) 運動会

*今後の行事は日程などが変更になることがあります。



☆毎月の行事☆

お誕生日会・身体測定・消化避難訓練
体育指導・スイミング・リトミック・イングリッシュ



子育て支援センター 森のひろば 情報

親子のふれあい遊び、製作遊び、親子スイミング、食育、お母さんのための産後骨盤体操などいろいろな講座があります。

★詳しくは

ホームページをご覧ください。
ご予約は、予約サイト
「わかば広場」より承ります。



社会福祉法人 袋山愛育会

袋山保育園

埼玉県越谷市袋山 1956-1 TEL:048-975-8065 FAX:048-979-0520

ホームページが
リニューアル
されました。



保育方針

- ◎やさしい心を持ちましょう
- ◎丈夫な身体をつくりましょう

季節の行事

- 9月 保育園見学会
- 10月 運動会
ふれあい動物園

豊かな成長 子育て応援します

人や環境に優しい心を育て

子ども達の夢を広げます



見学希望の方はお問い合わせください。

♪みんなで遊べるほっとスペース♪
地域子育て支援センター

たんぽぽ (園併設)

TEL.048-979-0520
月~金 8:30 ~ 16:30(年未年始除く)

- * 親子の広場
- * 育児講座
- * 一時預かり保育
- * 子育て相談
- * 園庭開放



社会福祉法人 東萌会



南越谷保育園

埼玉県越谷市七左町1丁目-347
TEL 048-990-5001



埼玉東萌保育園

埼玉県越谷市川柳町1丁目582番地1
TEL 048-973-7461



南越谷保育園

7月

- ・七夕の会・夏祭り
- ・誕生会・お泊り保育

8月

- ・誕生会

9月

- ・敬老の日手紙投函・誕生会
- ・お月見の会

10月

- ・運動会・ピクニック(3歳)
- ・乗り物体験 姉妹園交流会(5歳)
- ・誕生会



絵具あそび、気持ちいいね♪



ピアノカ・良い音がするね♪

【保育の理念】

- ひとりひとりの子どもが人間形成の基礎を培えるよう支えます
- それぞれの家庭に合わせてやさしく子育てを支えます

【保育の基本方針】

- 子どもが楽しく過ごせる保育園
- 安心して子どもを託せる保育園

埼玉東萌保育園

7月

- ・七夕の会・誕生会・お泊り保育

8月

- ・誕生会・夏祭り

9月

- ・敬老の日手紙投函
- ・誕生会・お月見の会

10月

- ・運動会・ピクニック(3歳)
- ・乗り物体験 姉妹園交流会(5歳)
- ・誕生会



泥団子&クッキーを作ったよ



みんなでごはん、おいしいな



ベビーカーで、お散歩ルンルン♪



交通安全教室
「手を挙げて渡りましょう」

地域子育て支援センターすくすく Tel048-990-5003

- 毎週月曜日 / 建物開放
- 毎週金曜日 / 園庭開放

○特別講座

- 7月18日(火) 色水あそびをしよう(1歳)
- 7月27日(木) すくすくお誕生会(1歳~就学前)
- 8月3日(木) 看護師講座 夏のスキンケア(0歳~就学前)
- 8月30日(水) すくすく夏祭り(1歳~就学前)

地域子育て支援センターあおいとり Tel048-973-7463

- 毎週月曜日 / 建物開放
- 毎週金曜日 / 園庭開放

○特別講座

- 7月12日(水) 足形で夏野菜を作ろう0歳~就学前
- 7月31日(月) 野菜スタンプでべったんこ0歳~就学前
- 8月14日(月) ヒンヤリ氷で遊ぼう0歳~就学前
- 8月17日(木) カレンダー『かき氷♪』2歳就学前

学校法人 林西寺学園

認定こども園 まどか幼稚園

埼玉県越谷市平方299-2 TEL:048-974-5435



幼保連携型の認定こども園です。まどかの名の通り保護者と保育者、子どもたちの和を大切に、ご両親にも積極的に関わりを持っていただき、共に育てることを念頭に進めてまいりたいと考えております。

園情報

9月 5日(火)	5歳児美術参観
12日(火)	5歳児美術参観
19日(火)	4歳児美術参観
10月6日(金)	幼児組運動会
18日(水)	2歳児保育参観
19日(木)	0.1歳児保育参観
10月下旬	5歳児お楽しみ保育
11月7日(火)・8日(水)	幼児組英語参観
12月15日(金)	幼児組発表会

《毎月の行事》・お誕生会・身体測定・避難訓練

〈保育目標〉

- ・自主性(自分で考える)
- ・仲良く遊ぶ(他人を思いやる)
- ・創造性(工夫する心)
- ・謝恩(感謝の気持ち)



学校法人 小牧学園

認定こども園 小牧

【1・2号認定】

埼玉県越谷市大間野町 5-147-1 TEL.048-985-4890

【3号認定(1・2歳)】

埼玉県越谷市大間野町 5-239-2 TEL.048-985-0016



園情報

- 8月 スイカ割り
プールあそび
- 9月 消防訓練
園外保育
- 10月 運動会
食育 サツマイモ堀
- 12月 クリスマス会



お子様の成長を保護者の皆様とともに
喜び合えるよう努力しております。



運動会



避難訓練

社会福祉法人 中又会

越谷レイクタウン さくら保育園

越谷市レイクタウン八丁目3番地5
TEL 048(988)0861

越谷レイクタウンさくら 保育園分園

越谷市レイクタウン二丁目7番地7
TEL 048(990)1811

げんきいっぱいさくらほいくえん!



じゃがいも、大きいかな?



一緒に入る?



楽しいプール♡



☆保育園情報☆

- 7月 プール開き
たなばたま祭り
夏まつり
- 8月 プールじまい
- 9月 運動会予行練習

- 〈毎月の行事〉
- ・避難訓練
 - ・身体測定
 - ・誕生会
 - ・保育参観

越谷レイクタウン駅から歩いて15分。

アンパンマンの大きな遊具が目印の保育園です。
少人数ならではの温かい保育園を目指し
明るく!元気!笑顔で!頑張っています。



なまつり!!

夏もお友達と一緒に
楽しい日々が待っています!!



トウモロコシの皮むき!!



基本方針

- 子どもひとりひとりの成長を愛情を持って、ゆっくり見守り援助していきます。
- 子どもの成長を共に喜びあえるよう、保護者との信頼関係を大切にしていきます。
- 地域との連帯を大切に、開かれた保育園を目指します。

本園との交流も大切にし、関わりを深めています

社会福祉法人 松沢福祉会

子育て支援センターきらきら
一時保育
TEL 080-1058-3953

松沢保育園

埼玉県越谷市谷中町二丁目88-4番地 TEL.048-972-6028



保育園行事

- 9月 大根種まき
- 10月 運動会・さつま芋堀り・ハロウィンパーティー
- 11月 防災訓練・お遊戯会(3,4,5歳幼児組)
- 12月 お遊戯会(0,1,2歳乳児組)・餅つきごっこ・大根堀り
- 1月 新春お楽しみ会

その他の活動

- ・遊樂訓練・身体測定
- ・お誕生日会・茶道・書道
- ・体育・造形・英語・漢詩
- ・俳句・漢字絵本など
- 毎週の活動
 - ・茶道・書道・体育
 - ・造形・英語・漢詩
 - ・俳句
 - ・漢字絵本など



松沢保育園は総合幼稚園研究会のカリキュラムを持つ園です。毎日の体づくりによる健康な体、規則正しい生活習慣を育て、日常生活の中で自然に言葉や文字への興味や関心を育て、茶道や書道を通して日本文化を大切に、人として愛情や信頼感が育つよう日本の宝である子どもたちのために、ご家族と共に優しく穏やかな保育をしています。

子育て支援センター

- ・親子でクラシックバレエ
- ・漢字絵本を楽しもう
- ・保育のスペシャリストによる子育て講座及び相談
- 一時預り（給食・おやつあり）
- 松沢保育園内で行っています。

お気軽にご参加下さい



社会福祉法人 畔上記念福祉会

あぜがみりんど保育園

埼玉県越谷市蒲生寿町1-28（蒲生駅徒歩3分）TEL.048-985-2060



お野菜にはたくさん
の元気パワーが
あるんだよ！

食べ物は、自分が元気になるパートナー！
興味をもって、楽しく食事が
できるよう願って、
食を通した経験も大切にしています！



きゅうりが大きくなったね！
トマトの赤ちゃんもいっぱいだよ！



～初めての保育園のお食事～
ママとパパがいたから、安心して
初めての給食が食べられたよ。

～じゃがいも掘り～
大きさ、形もさまざまたくさん
のお芋が収穫できたよ。夏祭りに
自家製お味噌と合わせて「みそポ
テト」を作って食べようね！

園庭開放・園見学は、
ホームページから
予約できます。



おやつサンドイッチ作りを
したよ。初めてでもお兄さん
お姉さんが手伝ってくれるから
大丈夫！



学校法人 愛隣学園 認定こども園

第二愛隣こども園

越谷市川柳町3丁目275番地1 TEL.048-986-0318

最新情報は
こちら♪



学園理念

- つよい体、やさしい心の子どもの育てる。
- 家庭的保育かつ集団生活における教育の中で一人一人がいきいきとした生活を送る。

今年度の園長先生のスローガン

- ・遊びで成長、発達
 - ・遊びで得る人間形成
 - ・遊びの重要性を知る
- このスローガン通り、子ども達は遊びの中で心身共に発達しています。



学校法人 ワタナベ学園 幼保連携型こども園

認定こども園 越谷さくらの森

〒343-0011 越谷市大字増林字城ノ上 5987-1

TEL.048-966-0301
(幼稚園部門)
TEL.048-960-1301
(保育園部門)



☆保育目標☆

- 健康で明るい子
- 約束を守り友達と仲良く遊べる子
- 思いやり深く心の広い子
- ものごとに感謝できる心豊かな子

★行事紹介★

- 7月 夏祭り・お泊り会(幼稚園部門)
夕涼み会(保育園部門)
- 8月 夏期保育(幼稚園部門)
緊急降園訓練(全園児)
- 9月 運動会(幼稚園部門)

★毎月の行事★

誕生日会・身体測定・避難訓練

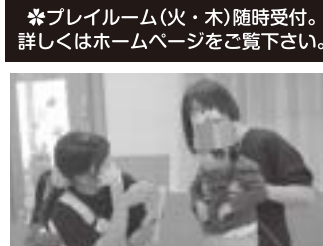

※プレイルーム(火・木)随時受付。
詳しくはホームページをご覧ください。



学校法人山光学園 幼保連携型認定こども園

こばとの里こども園

越谷市神明町3丁目246番地3 TEL.048-964-5660



《子育て支援》

8月18日(金) 10:00~11:00

場所 こばとの里こども園

「お茶会」日頃の子育ての悩みや喜びを子育て中のパパ・ママと一緒に共有してみませんか?

対象者 令和5年8月時点で生後3か月~1歳になるお子さまをお持ちの
パパさんママさん

費用 お一人300円

詳細は本園ホームページの「子育て支援」
→予約フォームからお申し込みください



当園は「知・体・心」のバランス保育を保育目標に掲げ日々保育しております。
私たちは、お忙しいご家庭の子育て応援団です!!



学校法人 武藤学園

西大袋保育園

越谷市大竹 818-3 TEL.048-940-8181 FAX.048-940-8182

定員

- 0歳児クラス 6名
- 1歳児クラス 20名
- 2歳児クラス 24名
- 計50名



みんなで
バスに乗って
お出かけ!!



ハロウィン
遊び!!



保育園情報

- 10月 遠足・運動会
- 11月 ふれあい参観
- 12月 クリスマス会

毎月の行事

- 避難訓練
- 誕生会(隔月)
- 身体測定



教育方針

のびのびとした家庭的な雰囲気の中で、一人ひとりの子どもと丁寧に向き合い、発達段階に合わせ健やかな成長を見守り保育をしています。

社会福祉法人 遍照会

東大沢保育園

越谷市東大沢 4 丁目 31-1 TEL : 048-940-3037 FAX : 048-940-3038



特色

乳児期においては、穏やかなケアワーク担当制を行い、お子様の個性を大切にし一人ひとりのお子様と深く関わり人権や主体性を尊重し大切に保育を行っています。
3歳児以上クラスは異年齢保育を行い、譲り合い・思いやりを育み、個性を認め合い主体的に取り組む体験を重ねることで達成感・自己肯定感を高め、生きる力の基礎を育てることを目標に保育を行っています。



楽しいお散歩

春の自然みつけた

☆ 月に一度、見学会も実施しております。お気軽にお問合せ下さい。 ☆

『施設見学会のお知らせ』

9月7日(木)、8日(金)9:30~11:00
※ご説明は20分程度 保育を行っている部屋は廊下からの見学となります。

『説明会』

10月7日(土)10:00~
東大沢保育園の保育の特長や持ち物等などの説明をさせていただきます。
説明会はご予約となります。

「先生たちはみんな明るくてとっても面白い!!いつも温かく笑顔に溢れています。」また、年齢も幅広いため、「経験豊富」「フレッシュ」等バランスもバッチリ!

キャンベルタウン公園まで徒歩30秒!!のびのびと遊んでいます。季節ごとのネイチャーゲームも子どもたちの楽しみのひとつです。

株式会社 フロンティアキッズ

つくみ保育園

越谷市レイクタウン 5-7-2
TEL:048-987-6667



つくみ保育園分園

越谷市レイクタウン 8-13-2
ザ・シーズンズグランアルト 1F
TEL:048-940-8885

保育理念

子供一人ひとりの想ったこと、感じたことを尊重し、未来に生きていく力を育み、自分のまわりのすべてのものに、心の目を向けることが出来、自分の存在が大切だと思える人に育てる。

たくさんの愛情の中で「自己肯定感」を高める事の出来る保育を行っています。

「やりたい!」を引き出せる環境作りから子どもたちの自由な発想を大事にしています。



友だちとちよりの増えたりよりの



お花いっぱい



保育園、慣れたよ!



野菜の水やり



コンピカーに乗ってはい、ちゅす!



バランスとるのもお手のもの!



たまねぎの皮むきに挑戦!!



カラースカッフで遊んだよ!

つくみ保育園

つくみ保育園 分園

0~5歳児クラス、定員78名の2階建ての保育園です。

異年齢保育を取り入れその中で人との関わりを大切にしながら社会性を身につけています。

戸外遊びをたくさん取り入れ、思い切り身体を動かし遊ぶことも大事にしています。幼児クラスから週に1回『体操の日』を設け、リトミック等の運動遊びに取り組んでいます。

つくみ保育園 つくみ保育園分園

行事予定	9月	運動会
	10月	秋の遠足 ハロウィン
	11月	なかよし交流会
	12月	クリスマス発表会
	2月	節分

園見学は随時行っております(要予約)

0~2歳児クラス、定員30名の保育園です。つくみ保育園が連携施設になっており、3歳児クラスから移行することができます。ワンフロアを活かしながら0~2歳児で活動し、様々な活動の中での体験を大切にしています。アットホームで「お家」のような雰囲気がある分園は1人ひとりと十分にゆったりと関わることを大切にしています。



エンジェルハウス保育園

越谷市大沢 4-10-2 TEL: 048-973-7498 FAX: 048-973-7499



小規模保育園

エンジェルハウス 越谷西口園 :: エンジェルハウス 蒲生第一園 :: エンジェルハウス 松原園 :: エンジェルハウス 八潮園
 エンジェルハウス 越谷東口園 :: エンジェルハウス 蒲生第二園 :: エンジェルハウス レイクタウン園

行事予定

- 4月 入園式
- 5月 内科検診
- 6月 歯科検診・保育参加(個人面談)
- 7月 夕涼み会・プール開き
- 8月 夏祭り
- 9月 引取訓練
- 10月 内科検診・運動会
- 11月 消防署見学
- 12月 クリスマス会
- 1月 交通安全教室
- 2月 生活発表会
- 3月 卒園式(他、季節の伝統行事など)



★毎月の行事★

- ・発育測定
- ・避難訓練
- ・お誕生日会
- ・体操教室
(幼児月1回)
- ・おながくひろば
(月2回)



今は小さな若葉の子ども達。やがて、たくさんの人を幸せにできる綺麗な花となり、力強く大きな実となってほしい。エンジェルハウスを飛び立つその日まで、わたしたちは大地となり、水となり、太陽となり、全力で見守り支えていきます。

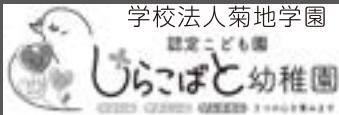

学校法人 菊地学園 認定こども園

しらこぼと幼稚園

越谷市袋山631番地3 TEL.048-977-8031



しらこぼと幼稚園は、せんげん台駅から徒歩7分の立地に安心安全快適な1~5歳児をお預かりする幼保連携型認定こども園です。幼稚園から移行した当園は、これまでの幼稚園の「よさ」を大切にすると同時に、外部講師による体育指導・英語体験・音楽表現・キッズダンス・空手・KitSと呼ばれるICT教育といった独自の特別教育プログラムを実施しています。保育園を利用しながら幼稚園教育を受けさせたいというご要望にお応えします。普段の保育の中でイキイキと過ごす子ども達の姿を是非見学に来てください。

LINE はじめました!!

お友だち登録後園庭開放などイベントをお知らせします。



★行事予定★

乳児入園式・幼児進級入園式
親子スポーツ day・お泊まり保育

※感染症の状況により変更になる可能性があります。

しらこぼとブログ はじめました!!

スマホよりQRコードを読み込んで下さい!



学校法人 梅香学園 認定こども園

北越谷幼稚園

越谷市北越谷 3-2-18 TEL.048-976-5717



特色

幼保連携型認定こども園です。
北越谷駅西口徒歩 7 分の閑静な住宅地にある家庭的な雰囲気のある園です。"ほめて育てる"をモットーに、子どもたちのやる気を育てています。

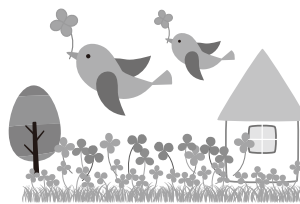

- 9月1日(金) 始業式・引き取り訓練
- 9月7日(木) 保育施設一斉見学会
- 9月12日(火) 幼稚園説明会
- 9月14日(木) 敬老の集い
- 9月30日(土) 運動会
- 10月25日(水) いもほり

- 10月31日(火) ハロウィン
- 11月1日(水) 入園願書受付
- 11月2日(木) 保育参観
- 12月2日(土) 発表会
- 12月7日(木) もちつき
- 12月25日(月) クリスマス会