

育てよう!豊かな成長……子育て応援します。

2024 No.72

●季刊2024春号
豊かな心を育てるための準備

—通信—

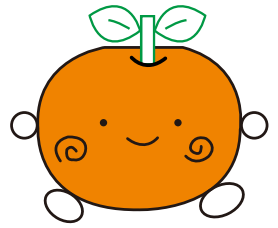

発行:越谷市 私立保育園・
認定こども園協会
埼玉県越谷市大竹815-1
電話 048-977-2497
(事務局 おおたけ保育園内)

アップルパイ

★ ほめると叱る

★ 鼻水ってどうして出るの?

★ たからもの見~つけた

★ 保育園楽しいよ!

私立保育園・認定こども園 29園の紹介と園情報を掲載



私立保育園・認定こども園協会

法人立

アップルパイは私立保育園・認定こども園協会「子育て支援」活動の名称です。
各保育園が蓄えている豊富な「保育ノウハウ」を子育てに、より役立てたいという活動です。

- 越ヶ谷保育園 ☎048-962-2526 ●越谷レイクタウンさくら保育園 ☎048-988-0861 ●埼玉東萌保育園 ☎048-973-7461
- おおたけ保育園 ☎048-977-2497 ●松沢保育園 ☎048-972-6028 ●西大袋保育園 ☎048-940-8181
- の〜びる保育園 ☎048-985-7127 ●認定こども園わかばの森ナーサリー ☎048-990-1983 ●東大沢保育園 ☎048-940-3037
- しらとりこども園 ☎048-977-7131 ●の〜びるこどもの家保育園 ☎048-990-7201 ●みずべこどもの家保育園 ☎048-967-5570
- 袋山保育園 ☎048-975-8065 ●越谷レイクタウンさくら保育園分園 ☎048-990-1811 ●つぐみ保育園 ☎048-987-6667
- 第二越谷保育園 ☎048-963-8212 ●あぜがみりんご保育園 ☎048-985-2060 ●つぐみ保育園分園 ☎048-940-8885
- わかばの森保育園 ☎048-976-4890 ●第二愛隣こども園 ☎048-986-0318 ●エンジェルハウス保育園 ☎048-973-7498
- 南越谷保育園 ☎048-990-5001 ●越谷さくらの森 ☎048-960-1301 ●認定こども園しらこぼ幼稚園 ☎048-977-8031
- 認定こども園まどか幼稚園 ☎048-974-5435 ●こぼとの里こども園 ☎048-964-5660 ●認定こども園北越谷幼稚園 ☎048-976-5717
- 認定こども園小牧 ☎048-985-0016 ●第二おおたけ保育園 ☎048-940-3517



越谷市 私立保育園認定こども園協会(法人立) マップ

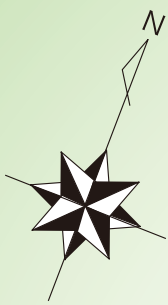

<http://koshigaya-private-nursery.org/>

越谷市私立保育園・認定こども園協会 検索



ほめると叱る

心を伝えることが大切

子どもの力を伸ばすためには、親の気持ちが十分に伝わる褒め方が大切です。ほめること、叱ることについては、迷ったり、悩んだりする場面が多いと思います。大人の気持ちやこうあってほしいという願いなど、心の内を示す言葉を選び、それを子どもに伝えることが重要です。

どんな場合でも、共通して言えるのは口先だけの言葉は子どもの心には届かないということです。

心からほめる、真剣に叱ることが大切です。ほめる・叱るは7:3を意識して、昔から日本には「7つほめて3つ叱れ」という言葉がありますが、それは現代の子育てにも当てはまります。

叱る場面はすぐ目についても、ほめる場面は、子どもの行動をしっかりと見ていないと、見過ごしがちです。ほめられることで自尊心や自己肯定感が高まるので、叱られた時も、それを受け入れていく気持ちになれるのです。

褒める時のポイント

「ほめる」という行為は、その子の成長やよいところを認め喜び合うことであり、子どもにとっては自分を見てもらっている、愛されていると実感する機会でもあります。

1. 具体的にほめる
2. 結果だけでなく、その過程をほめる
3. ほめることによって子どもを動かそうとするのではなく、感動を伝える

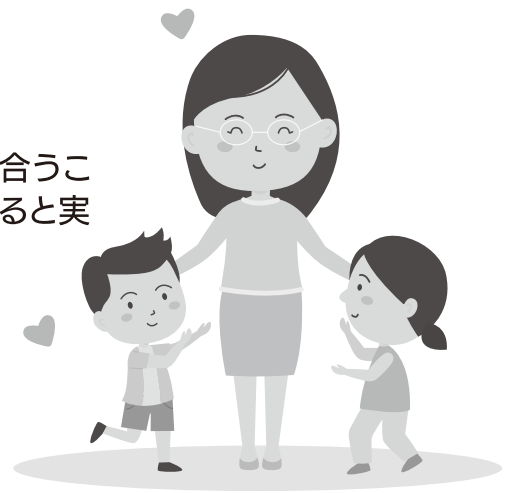

叱るときのポイント

できれば叱りたくないですが子どもたちがよりよい成長をしていくために叱ることも大切です。間違っている時にはきちんと導けるような言葉掛けも必要になります。

1. 怒りの感情をぶつける(怒る)ではなく、なぜしてはいけないのかをわかるように伝えること
2. 困った行動には子どもの気持ちに寄り添いつつ、なぜ、いけないのか具体的に伝えること

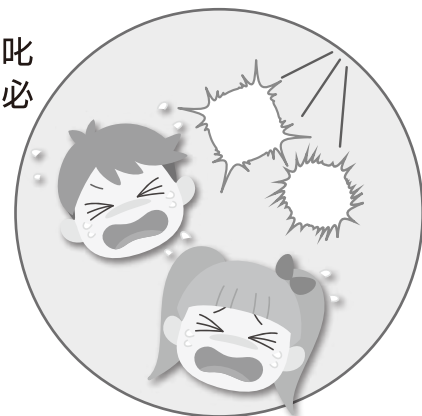

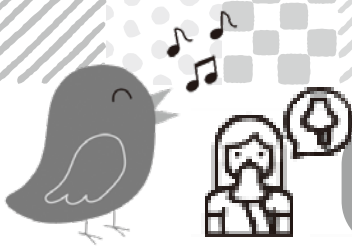

鼻水って どうして出るの？



3月になり花粉症が辛い方も……近年、幼少期より花粉症を発症する子どもが増えてきました。また、鼻水をかめない子どもが増えてきているように感じます。

鼻水って何？ 鼻の中では常に粘液が分泌されることで、適度な湿り気が保たれています。ところが、鼻粘膜にウイルスなどの病原体や花粉などの異物がくっつくと、それを排出しようとして粘液が多量に分泌され、鼻から出てくることがあります。これが、いわゆる鼻水です。ウイルスなど、からだにとっての異物を排除するための、生体の自然な防御反応です。このように鼻水は、鼻腔内をきれいに洗い流してくれる洗浄液のようなものといえるでしょう。

子どもの 耳は… 中耳炎に なりやすい

中耳は「耳管」という管で鼻の奥とつながっています。子どもは大人に比べて耳管が短く、傾きがなだらかなため、鼻の中のウイルスや細菌が耳管を通して中耳に入りやすく、中耳炎を起こしやすいのです。



だから 鼻水を放っておかない

鼻水が出ているのをずっと放っておくと、鼻水の中のウイルスや細菌が繁殖し、中耳炎の原因となります。鼻水が続くときは鼻吸引器（鼻汁吸引機などで吸ってあげましょう。）



2才頃から自分でかめるように 楽しく練習してみましょう♪



「お鼻からフーンって吹くよ」と声をかけてから、鼻から息を吹き出させます。ティッシュや糸につるした飛行機を顔の前に垂らし、揺らす遊びもおすすめ！

正しい鼻水のかみ方



鼻の奥は耳(中耳)とつながっています。鼻を強くかむと、鼻の中のウイルスや細菌が耳に送られ中耳炎の原因になります。鼻水は**「片方ずつ、やさしく」**かみましょう！

こんな時は！すぐにお医者さんへ！！

- 機嫌が悪い・ミルクが飲みにくい
- 呼吸がくるしそう
- 食欲がない





たからもの み～つけた♡

ふとした瞬間に出た子どもたちのかわいい言葉や仕草に、クスッとしたり驚いたり…。小さいうちならではその言動は、いつまでも覚えておきたい「たからもの」です。そんな、保育士と子どものやり取りの中で見つけた『たからもの』をご紹介します！

2歳児・女の子

台風が過ぎ数日後、近くの公園でアリの巣を発見！アリの巣を知らない2歳児さん。先生が「この穴は蟻さんのお家だよ」と伝えると、その子は穴に土をかけ始めました。先生はびっくり！子どもは一生懸命！

◎台風で浸水や被害にあわれた映像を思い出したのか？蟻さんのお家が無くならないように土で塞いでくれたのでしょうか。正義感を大切に大きくな～れ。



2歳児・男の子

登園してきた男の子を迎えようと待っていると、目をつぶって走ってきたA君。

どうしたの？と尋ねると「先生おはよう！ウインク！！」

◎覚えてたの可愛いウインクを貰い先生たちはお仕事頑張れました♡



5歳児・男の子

今年は十五夜を前に年長児がお月見団子を作り玄関に飾りました。白玉粉を丸めて「粘土みたい」、「これでいいかな？」、「本物？」と半信半疑で取組みました。

茹で上がりを感じ「わーやわらかい！気持ちいい」、「お餅みたい！」

◎お迎えの家族に、すすきとお月見団子を指差して「これ、本物だよ！」「お家で作りたい」という声が沢山聞かれました。小さな活動でしたが興味深々に目をキラキラ取り組む姿が印象的でした。

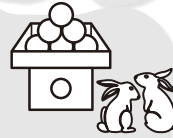

社会福祉法人 あかしや会



越ヶ谷保育園

埼玉県越谷市越ヶ谷本町 3-7
TEL:048-962-2526



第二越谷保育園

埼玉県越谷市増森 396-1
TEL:048-963-8212



越ヶ谷保育園の特徴

園舎は新しいのですが、歴史のある保育園です。広々としたランチルームや大きな木の広場があります。



第二越谷保育園の特徴

園舎入口前には、屋根つきの駐車場があり雨の日の送迎も安心して行えます。広い園庭でのびのびと遊べます。

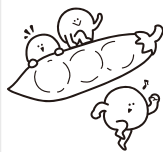

僕たち私たちが
主役です！
発表会練習より..

シャボン玉発見！



社会福祉法人あかしや会の子育て支援

- 【小規模保育園】 ●赤ちゃん保育アカデミー
- 【学童保育室】 ●越谷ピノキッズ
- 城ノ上ピノキッズ
- 北越谷ピノキッズ

越ヶ谷保育園・第二越谷保育園は赤ちゃん保育アカデミーの連携園です。(3歳児優先入園可)

冬～春の保育園行事

- 保育カルチャーフェスタ ●新年式 ●お餅つき会
- 僕の私の発表会 ●味噌づくり ●懇談会
- 成長を喜ぶ会 ●水遊びスイミング見学会 ●登山
- 冬のおおぞら保育 ●卒園式

社会福祉法人 童育会



おおたけ保育園

埼玉県越谷市大竹 815-1
TEL:048(977)2497
FAX:048(977)2573



第二おおたけ保育園

埼玉県越谷市北越谷 5-6-33
TEL:048(940)3517
FAX:048(940)3518



緑豊かな環境で
健康な身体
豊かな心を育みます。



保育目標
* 情緒豊かで思いやりのある子
* 健康で明るくのびのびした子
* お友達と遊べる子



元気なみんなと先生たちの笑顔が宝物!!

おおたけ保育園	保育園情報	第二おおたけ保育園
3月 1日	おひな祭り会	3月 1日
3月 22日	お別れ遠足	3月 22日
3月 23日	卒園式	3月 23日
4月 1日	令和6年度入園式	4月 1日

※その他、毎月の身体測定・避難訓練・誕生会を行っています。



■昔ながらのお餅つき
粒々もち米がお餅になった



■フー！フー！最後まで
頑張りましたね！



1月のお誕生日会がありました

◆みんな笑顔でインタビューに答えました

★ハナシアター



■みんなからの“おめでとう”
すくすく大きくなってね



■大きな袋いっぱい
のプレゼント。サンタさん
ありがとう。



■緊張の中素晴らしいパフォー
マンスを見せてくれましたね

地域子育て支援センター《たけのこ》

一時預かり、園庭開放、親子で参加できる広場や講座などを行っています。
保育園 HP で毎月のプログラムを更新していますので、
ぜひ遊びに来てくださいね。 問い合わせ先 048-977-5311



SHIRATORI NURSERY
社会福祉法人弥十郎愛育会
しらとりこども園

《しらとりファーム》

育てた野菜で
クッキング♪



社会福祉法人 弥十郎愛育会

しらとりこども園

埼玉県越谷市弥十郎 275-1 TEL:048-977-7131



《3・4・5歳児》

異年齢児でのコーナー保育
表現コーナー



かかもちを
作ってどんと焼き
にも参加したよ!

人形劇をする
ために、人形や
舞台を作っ
ているよ!

もちコーナー



好きなことに没頭!!

クラスでの集団保育



制作



運動

《0・1・2歳児》

育児担当制で



1人1人に
寄り添います

《子育て支援室・ゆっくゆっく》

未就園児のみなさん遊びに来ませんか?

●月水金 9:30~11:30

※園行事により日程変更あり

●予約制5組、前日までに電話予約

社会福祉法人 相模会

令和4年4月より
新しい園舎になりました

の～びる保育園

越谷市相模町 2-63-3 TEL:985-7127

の～びるこどもの家保育園

越谷市相模町 3-220-1 TEL:990-7201

みずべこどもの家保育園

越谷市レイクタウン 6-11-4 TEL:967-5570

ブログにて
保育活動等
随時紹介
しています。



～木琴あそび～



「見て!登れたよ」



折り紙「おにぎりモグモグ」



～箸あそび～



～劇あそび～



「ハンドベル」すてきな音」

相模会の地域活動

※換気や消毒・検温・人数制限など感染症対策を行いながら実施します。
予防・対策のために、中止または変更する場合があります。

おへその広場 TEL.988-8180 の～びるこどもの家保育園

3月13日(水) 10:00～11:30	ごっこあそびを楽しもう 「保育園が商店街に変身!」 肉屋さん、八百屋さん等ごっこ遊びを楽しめます。 0歳児～未就学児の親子 20組
-------------------------	--

4月25日(木) 10:00～11:00	みんなで作りたいおへその広場 「こいのぼり制作を楽しもう!」 0歳児～未就学児の親子 10組
-------------------------	--

〈学習会〉

3月16日(土) 10:00～11:30	ハンドメイド マーブリング体験 「オリジナルの封筒&カード作り」 小学生～大人20名 材料費:300円
-------------------------	--

のびるば広場 TEL.987-7088 南越谷保育ステーション

親子で楽しめる”遊びのシリーズ”	大人の学び”講師を囲んで”シリーズ
3/18(月)14:30～15:00 おやつの日 「栄養士と一緒に保育園の ホットケーキを食べよう」	3/9(土)10:00～11:00 子育て絵手紙 「割りばしと墨で春を描こう」
4/23(火)14:15～15:00 みんなのあそび場 「出会いを楽しもう♪」 ～リズム遊びや親子制作など～	4/30(火)10:00～11:00 子育てハンドメイド 「講師と一緒に藍染めを 体験しよう」

※内容や日程は、変更または中止になる場合がありますので事前
にお電話でお問い合わせください。

相模会の行事・保育

の～びる保育園

3月30日(土)	卒園式
4月2日(火)	入園式

園内活動

- 4月1日(月) 進級式
- 4月26日(金) 出会いの日
- 5月29日(水) 春遊びの日
- 5月30日(木) 芝生遊びの日

※5月内科検診、6月歯科検診を予定しています。

★毎月、誕生会・おやつ・給食バイキング

・避難訓練があります。

※予定は変更又は中止する場合があります。

の～びるこどもの家保育園

※の～びる保育園と同様です。

みずべこどもの家保育園

3月30日(土)	卒園式
4月2日(火)	入園式

園内活動

- 4月1日(月) 進級式
- 4月24日(水) サーキットの日
- 5月15日(水) 音楽の日
- 5月23日(木) 動物ひろば
- 5月29日(水) 造形の日
- 6月12日(水) サーキットの日

※5月内科検診、6月歯科検診を予定しています。

★毎月、誕生会・おやつ・給食バイキング

・避難訓練があります。

※予定は変更又は中止する場合があります。

「南越谷保育ステーション」TEL.987-6300

〈送迎待機保育(指定園)〉〈子育て広場〉
〈短時間保育(一時的保育)〉〈育児相談〉〈休日・夜間保育〉
〈子育て学習会〉〈子育てサークル支援〉〈子育て情報〉

予約は各施設にお問い合わせください



学校法人 植竹学園

わかばの森保育園

埼玉県越谷市大杉 492-1 TEL.048-976-4890



大袋わかば幼稚園と同じ広い敷地(3,811㎡)内にある保育園です。自然豊かな環境の中で幼稚園児とたくさん触れ合い様々な体験を通して逞しく成長していきます。ベビースイミング、キッズイングリッシュ等の外部講師の指導を取り入れたり、制作等や幼稚園教育を見据えた様々なカリキュラムを組んで保育を行っています。併設されている幼稚園の預かり保育も「プラス保育」の認定を受け3歳児からは安心して入園することができます。

保育園行事

- 3月29日(金) 成長を祝う会
 - 4月2日(火) 入園を祝う会
 - 5月下旬 内科検診
 - 5月下旬 保育参観
 - 6月上旬 歯科検診
 - 6月中旬 園外保育
 - 7月中旬 夏祭り
- *今後の行事は、日程などが変更になることがあります。



☆毎月の行事☆
お誕生日会・身体測定
避難訓練
スイミング・イングリッシュ

(5歳以下)

《1歳児対象》 ホップクラブ

対象年齢：1歳になったお友だち
週1回：毎週月曜日 10:30~11:30 費用無料
★ご予約は、予約サイト「わかばの広場」より承ります。

《園庭開放》

対象年齢：歩けるようになったお友だち
週1回：毎週金曜日 10:30~12:00 費用無料
お申し込み不要です。

全天候型プレイルーム『ポコランド』がついに完成!!
ぜひ遊びに来て下さいね。お待ちしております!



学校法人 植竹学園

認定こども園 わかばの森ナーサリー

埼玉県越谷市新越谷 1-31-18 TEL.048-990-1983



認定こども園として新越谷駅から徒歩8分の場所にある教育と保育を統合した保育園です。姉妹園として、越谷わかば幼稚園・大袋わかば幼稚園があり幼稚園と交流を持ちながらスイミング・リトミック・体育指導・文字・数字あそび・イングリッシュ・ダンスを正課として取り入れています。

ナーサリー情報

- 4月2日(火) 入園式
 - 4月3日(水) 進級式
 - 5月22日(水) 内科検診
 - 5月中旬 保育参観
 - 7月中旬 年長組林間保育
 - 7月中旬 同園会
 - 8月下旬 夏祭り
 - 8月下旬 引渡訓練
- ※今後の行事は日程などが変更になることがあります。



☆毎月の行事☆

お誕生日会・身体測定・消火避難訓練
体育指導・スイミング・リトミック・
イングリッシュ・ダンス



子育て支援センター「森のひろば」情報

親子のふれあい遊び、製作遊び、親子スイミング、
食育、クッキング、お母さんのための産後骨盤体操、
ヨガなどいろいろな講座があります。

★詳しくは

ホームページをご覧ください。
ご予約は、予約サイト
「わかば広場」より承ります。



社会福祉法人 袋山愛育会

袋山保育園

埼玉県越谷市袋山 1956-1 TEL:048-975-8065 FAX:048-979-0520

ホームページが
リニューアル
されました。



豊かな成長 子育て応援します
人や環境に優しい心を育て
子ども達の夢を広げます



保育方針

- ◎やさしい心を持ちましょう
- ◎丈夫な身体をつくりましょう

季節の行事

- | | |
|---------|----------|
| 4月 | 5月 |
| 入園式 | 子どもの日行事食 |
| クラス別懇談会 | |

♪みんなで遊べるほっとスペース♪
地域子育て支援センター

たんぽぽ (園併設)

TEL.048-979-0520
月～金 8:30～16:30(年末年始除く)

- * 親子の広場
- * 育児講座
- * 一時預かり保育
- * 園庭開放
- * 子育て相談

見学希望の方はお問い合わせください。



社会福祉法人 東萌会



南越谷保育園

埼玉県越谷市七左町1丁目-347
TEL 048-990-5001



埼玉東萌保育園

埼玉県越谷市川柳町1丁目582番地1
TEL 048-973-7461



南越谷保育園

4月

- ・交通安全指導
- ・親子遠足(3歳~5歳)
- ・ピクニック(3歳)

5月

- ・ピクニック(4歳)
- ・フィンガーペインティング
- ・交流会(姉妹園5園)

6月

- ・しゃぼん玉まつり
- ・ピクニック(5歳)
- ・虫歯予防デーの会



お砂で何を作ろうかなあ♪♪



お散歩してたら見つけたよ!

【保育の理念】

- ひとりひとりの子どもが人間形成の基礎を培えるよう支えます
- それぞれの家庭に合わせてやさしく子育てを支えます

【保育の基本方針】

- 子どもが楽しく過ごせる保育園
- 安心して子どもを託せる保育園

埼玉東萌保育園

4月

- ・入園式
- ・楽しい親子遠足♪
- ・ピクニック・誕生会

5月

- ・こどもの日イベント
- ・ワクワク種まき
- ・誕生会・ピクニック

6月

- ・虫歯予防の会・ピクニック
- ・なかよし感触遊び
- ・誕生会・水遊び開き



右見て、左見て、しっかり渡ろう♪



枯れ葉あそび、楽しいなあ♪♪



おもちゃつき「よいしょ〜!」



お給食、美味しいな♪

地域子育て支援センターすくすく Tel.048-990-5003

- 毎週月曜日 / 建物開放
- 毎週金曜日 / 園庭開放

○特別講座

- 4月11日(木) こいのぼり制作(2歳~就学前)
- 4月18日(木) 小麦粉粘土あそび(1歳)
- 5月2日(木) こいのぼりの会(1歳~就学前)
- 5月28日(火) すくすく誕生会(0歳)

地域子育て支援センターあおいとり Tel.048-973-7463

- 毎週月曜日 / 建物開放
- 毎週金曜日 / 園庭開放

○特別講座

- 4月15日(月) 体を動かして遊ぼう(1歳半~就学前)
- 4月23日(火) ベビーぱあく(0歳)
- 5月9日(木) 母の日のプレゼント制作(0歳~就学前)
- 5月20日(月) 寒天で遊ぼう(0歳~就学前)

学校法人 林西寺学園

認定こども園 まどか幼稚園

埼玉県越谷市平方299-2 TEL:048-974-5435



園情報

3月18日(月)	卒園式
21日(木)	乳児組保育参観
~22日(金)	
4月5日(金)	入園式
4月下旬	幼児組個人面談
5月中旬	幼児組保育参観
下旬	乳児組個人面談
6月中旬	乳児組保育参観

《毎月の行事》・お誕生会・身体測定・避難訓練

幼保連携型の認定こども園です。まどかの名の通り子どもを中心に保護者と保育者が手をとって円を作り和を大切に、ご両親にも積極的に関わりを持っていただき、共に育てることを念頭に進めてまいりたいと考えております。

〈保育目標〉

- ・自主性(自分で考える)
- ・仲良く遊ぶ(他人を思いやる)
- ・創造性(工夫する心)
- ・謝恩(感謝の気持ち)



学校法人 小牧学園

認定こども園 小牧

【1・2号認定】

埼玉県越谷市大間野町 5-147-1 TEL.048-985-4890

【3号認定(1・2歳)】

埼玉県越谷市大間野町 5-239-2 TEL.048-985-0016



園情報

3月 お別れ遠足(3号)

卒業式(1・2号)

修了式(3号)

4月 入園/進級式

5月 食育そら豆さやむき

6月 交通指導

7月 食育とうもろこし皮むき

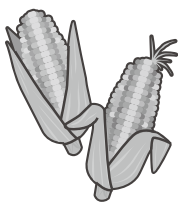

お子さんの成長を保護者の皆様とともに
喜び合えるよう努力しております。



交通指導



桜の季節にお散歩♪

社会福祉法人 中又会

越谷レイクタウン さくら保育園

越谷市レイクタウン八丁目3番地5
TEL 048(988)0861

越谷レイクタウンさくら 保育園分園

越谷市レイクタウン二丁目7番地7
TEL 048(990)1811

げんきいっぱいさくらほいくえん!



発表会
年長さんは
ピーターパンの
劇をしました!

子どもは風の子!
外で元気に
あそびます!



越谷レイクタウン駅から歩いて15分。アンパンマンの
大きな遊具が目印の保育園です。少人数ならではの
温かい保育園を目指し、明るく!元気に!笑顔で!!
頑張っています。どうぞ遊びにいらして下さいね。



☆保育園情報☆

- 2月 17日(土) 保育発表会
- 26日(月) お別れ交流会
- 3月 1日(金) ひな祭り会
- 5日(火) お別れ会
- 26日(火) 卒園式
- 4月 1日(月) 入園式
- 5月 健康診断
個別面談

- 〈毎月の行事〉
- ・避難訓練
 - ・身体測定
 - ・誕生会
 - ・保育参加

基本方針

- 子どもひとりひとりの成長を愛情を持って、ゆっくり見守り
援助していきます。
- 子どもの成長を共に喜びあえるよう、保護者との信頼関係を
大切にしていきます。
- 地域との連帯を大切にし、開かれた保育園を目指します。

本園との交流も大切にし、関わりを深めています!

社会福祉法人 畔上記念福祉会

あぜがみりんご保育園

埼玉県越谷市蒲生寿町 1-28 (蒲生駅徒歩 3 分) TEL.048-985-2060



園庭開放やってます！
保育園の園庭で遊びませんか？
ホームページから予約ができます♪



好きなことや
やってみたいことに意欲的
に遊べる環境があります。

どの学年も一緒に遊べる
砂場は、子ども達のコミュ
ニケーションの場です。
低年齢専用のブランコもあ
るので安心して遊べます。



※園庭開放・見学は、ホームページからご予約できます。
是非ご利用ください。
※保育園に関するご質問も、メールやお電話にてお問合せください。



学校法人 愛隣学園 認定こども園

第二 愛隣こども園

越谷市川柳町 3 丁目 275 番地 1 TEL.048-986-0318

最新情報は
こちら♪



学園理念

- つよい体、やさしい心の子どもの育てる
- 家庭的保育かつ集団生活における教育の中で
一人一人がいきいきとした生活を送る

子ども達が主役です

自然に囲まれた環境の下、温かい家庭的な保育と
年齢に応じた教育を行っています。幼児組からは、
体操・プール・英会話を導入し就学前の大切な時
期を集団生活の中でサポートしながら、人間形成
の下地を育てています。



行事紹介

4月の予定

- 進級式
- 乳児組入園式
- 幼児組入園式
- 避難訓練
- 乳児組懇談会
- 誕生日会

5月の予定

- こどもの日記念写真撮影
- 年長組ピクニック
- 幼児組懇談会
- 内科検診
- 歯科検診
- 避難訓練
- 幼児組懇談会
- 誕生日会

社会福祉法人 松沢福祉会

松沢保育園

子育て支援センターきらきら
一時保育
TEL 080-1058-3953

埼玉県越谷市谷中町二丁目 88-4 番地 TEL.048-972-6028



保育園行事

- | | |
|--------------------------------|--------------------------------|
| 1月・新春お楽しみ会
・凧揚げ | 4月・進級式
・入園式
・こいのぼりの会 |
| 2月・豆まきの会・音楽会
・入園説明会 | 5月・内科検診
・交通安全指導
・さつま芋苗植え |
| 3月・お雛祭りの会
・じゃが芋種芋植え
・卒園式 | |



松沢保育園は総合幼稚園研究会のカリキュラムを持つ園です。
毎日の体力づくりによる健康な体、規則正しい生活習慣を育て、日常生活の中で自然に言葉や文字への興味や関心を育て、茶道や書道を通して日本文化を大切に、人として愛情や信頼感が育つよう日本の宝である子どもたちのために、ご家族と共に優しく穏やかな保育をしています。

子育て支援センター

- ・親子で漢字絵本を楽しもう
 - ・子育て講座及び相談
- 一時預り (給食・おやつあり)
松沢保育園内で行っています。

お気軽に
ご参加下さい



学校法人山光学園 幼保連携型認定こども園

こぼとの里こども園

越谷市神明町3丁目246番地3 TEL.048-964-5660



当園は「知・体・心」のバランス保育を
保育目標に掲げ日々保育しております。



私たちは、お忙しいご家庭の
子育て応援団です!!



《園行事》

- 3月 7日(木) お別れ会・お楽しみ給食
- 3月 9日(土) 卒園式
- 3月19日(火) 教育部3学期終了
- 3月20日(水) 1号認定春休み
- 3月30日(土) 令和5年度保育終了日



学校法人 武藤学園

西大袋保育園

越谷市大竹 818-3 TEL.048-940-8181 FAX.048-940-8182

定員

- 0歳児クラス 6名
- 1歳児クラス 20名
- 2歳児クラス 24名
- 計50名



==== 保育園情報

- 4月 入園式・懇談会
- 5月 個人面談
- 6月 歯科検診・内科検診
親子であそぼう
- 7月 七夕会・水遊び
- 8月 夏まつり

----- 毎月の行事

- ・避難訓練
- ・誕生会(隔月)
- ・身体測定



食育: おおきくなあれ

教育方針

のびのびとした家庭的な雰囲気の中で、一人ひとりの子どもと丁寧に向き合い、発達段階に合わせ、健やかな成長を見守り、保育をしています。



水遊び楽しいな♪



♪みんなで椅子取りゲーム♪



ボールころころ〜?!



大好きな車あそび?!

学校法人 ワタナベ学園 幼保連携型こども園

認定こども園 越谷さくらの森

〒343-0011 越谷市大字増林字城ノ上 5987-1

TEL.048-966-0301 (幼稚園部門)
TEL.048-960-1301 (保育園部門)



保育目標

- 健康で明るい子
- 約束を守り友達と仲良く遊べる子
- 思いやり深く心の広い子
- ものごとくに感謝できる心豊かな子



こちらから!

フレイルーム(火・木)
随時受付。
詳しくは
ホームページを
ご覧下さい。

★行事紹介★

4月・進級式

- ・入園式
- ・懇談会
- ・歓迎会(幼稚園部門)

5月・内科検診

- ・歯科検診
- ・田植え(幼稚園部門)

★毎月の行事★

誕生日会・身体測定・避難訓練



社会福祉法人 遍照会

東大沢保育園

越谷市東大沢 4 丁目 31-1 TEL: 048-940-3037 FAX: 048-940-3038



特色

乳児期においては、緩やかなケアワーク担当制を行い、お子様の個性を大切にし、一人ひとりのお子様と深く関わり、人権や主体性を尊重し、大切にする保育を行っています。3 歳児以上のクラスは異年齢保育を行い、譲り合い・思いやりを育み、個性を認め合い、主体的に取り組む体験を重ねることで、達成感・自己肯定感を高め、生きる力の基礎を育てることを目標に保育を行っています。



《これからの行事》

- 2月 節分・保護者会主催のお楽しみ「ひとみ座」公演
- 3月 ひな祭り
さくら咲く会(お別れ会)
卒園式
ブーケピクニック(5歳児お別れ遠足)

《毎月の行事》

避難訓練・ブーケタイム

- なかよし -



- どんなにおい? -



- たのしい!! -



《自慢1》
先生たちはみんな明るくてとっても面白い!
いつも温かく笑顔に溢れています。
また、年齢も幅広いため、「経験豊富」
「フレッシュ」等バランスもバッチリ!
特技も、ギターやマジックと楽しい時間が
待っていますよ。

キャンベルタウン公園まで徒歩 30 秒!!
のびのびと遊んでいます。季節ごとの
ネイチャーゲームも
子どもたちの楽し
みのひとつです。

株式会社 フロンティアキッズ

つぐみ保育園

越谷市レイクタウン 5-7-2
TEL: 048-987-6667



つぐみ保育園分園

越谷市レイクタウン 8-13-2
ザ・シーズンズグランアルト 1F
TEL: 048-940-8885

保育理念

子供一人ひとりの想ったこと、感じたことを尊重し、未来に生きていく力を育み、自分のまわりのすべてのものに、心の目を向けることが出来、自分の存在が大切だと思える人に育てる。

たくさんの愛情の中で「自己肯定感」を高める事の出来る保育を行っています。

「やりたい!」を引き出せる環境作りから子どもたちの自由な発想を大事にしています。



大きくな〜れ!



帽子、完成!!



四つ葉のクローバー見つけた!



のりをそ〜と



お絵描き、大好き!



お外、気持ちいい〜

つぐみ保育園

0 ~ 5 歳児クラス、定員 78 名の 2 階建ての保育園です。
異年齢保育を取り入れ、その中で人との関わりを大切にしながら社会性を身につけています。
戸外遊びをたくさん取り入れ、思い切り身体を動かし遊ぶことも大事にしています。幼児クラスから週に 1 回『体操の日』を設け、リトミック等の運動遊びに取り組んでいます。

つぐみ保育園 分園

0 ~ 2 歳児クラス、定員 30 名の保育園です。つぐみ保育園が連携施設になっており、3 歳児クラスから移行することができます。ワンフロアを活かしながら 0 ~ 2 歳児で活動し、様々な活動の中での体験を大切にしています。アットホームで「お家」のような雰囲気がある分園は 1 人ひとりと充分にゆったりと関わることを大切にしています。

つぐみ保育園 行事予定

つぐみ保育園	つぐみ保育園分園		
入園式・懇談会	4月	入園式・懇談会	4月
内科検診	5月	内科検診	5月
交通安全教室		内科検診	6月
歯科検診	6月	歯科検診	6月
総合避難訓練		夏祭り	7月
夏祭り	7月	スイカ割り	

園見学は随時行っております(要予約)



学校法人 菊地学園 認定こども園

しらこぼと幼稚園

越谷市袋山 631 番地 3 TEL.048-977-8031



「しらこぼと幼稚園は、せんげん台駅から徒歩7分の立地に安心安全快適な1~5歳児をお預かりする幼保連携型認定こども園です。幼稚園から移行した当園は、これまでの幼稚園の「よさ」を大切にすると同時に、外部講師による体育指導・英語体験・音楽表現・キッズダンス・空手・KitS と呼ばれる ICT 教育といった独自の特別教育プログラムを実施しています。保育園を利用しながら幼稚園教育を受けさせたいというご要望にお応えします。普段の保育の中でイキイキと過ごす子ども達の姿を是非見学に来てください。」

LINE はじめました!!

お友だち登録後園庭開放などイベントをお知らせします。

友だち登録方法

LINEアプリの「その他」→「友だち追加」

1.ID検索 @343bbufg

2.QRコード

お問合せができます!
※返信に2~3日かかる場合がございます。
各種資料などをお気軽に請求できます!
イベントや園庭開放などの園の情報をお届けします!



★行事予定★

- 1月 おもちつき
- 2月 おたのしみこども会
- 3月 ひな祭り集会 卒園式

※感染症の状況により変更になる可能性があります。

しらこぼとブログはじめました!!

スマホよりQRコードを読み込んで下さい!



学校法人 梅香学園 認定こども園

北越谷幼稚園

越谷市北越谷 3-2-18 TEL.048-976-5717



特色

幼保連携型認定こども園です。

北越谷駅西口徒歩7分の閑静な住宅地にある家庭的な雰囲気のある園です。"ほめて育てる"をモットーに、子どもたちのやる気を育てています。

わくわくクラブ・べんぎんクラブ

<1歳児対象>対象年齢:1歳になったお友だち月1回
10:00~11:00

活動内容 乳児専門の保育士がプログラムした1歳児向けの活動が満載です。
●リズム体操●季節の製作●手遊び●マット遊び●絵本の読み聞かせ
親子で一緒に行います。

わくわくクラブ費用 1回100円です。事前のお申込みが必要です。
ホームページの予約サイトをご覧ください。

べんぎんクラブ費用 入会金・登録料として年間1,000円頂いています。

*詳しい日程は認定こども園北越谷幼稚園ホームページをご覧ください。是非、参加をお待ちしています。



エンジェルハウス保育園

越谷市大沢 4-10-2 TEL:048-973-7498 FAX:048-973-7499



小規模保育園

エンジェルハウス 越谷西口園 : エンジェルハウス 蒲生第一園 : エンジェルハウス 松原園 : エンジェルハウス 八潮園
エンジェルハウス 越谷東口園 : エンジェルハウス 蒲生第二園 : エンジェルハウス レイクタウン園

今は小さな若葉の子ども達。やがて、たくさんの人を幸せにできる綺麗な花となり、力強く大きな実となってほしい。エンジェルハウスを飛び立つその日まで、わたしたちは大地となり、水となり、太陽となり、全力で見守り支えていきます。

●主な行事●

- 4月 入園式
- 5月 内科検診
- 6月 歯科検診・保育参加 (個人面談)
- 7月 夕涼み会・プール開き
- 8月 夏祭り
- 9月 引取訓練
- 10月 内科検診・運動会
- 11月 消防署見学
- 12月 クリスマス会
- 1月 交通安全教室
- 2月 生活発表会
- 3月 卒園式 (他、季節の伝統行事など)

★毎月の行事★

- ・発育測定
- ・避難訓練
- ・お誕生日会
- ・体操教室 (幼児月1回)
- ・おんがくひろば (月2回)

