

育てよう!豊かな成長……子育て応援します。

2024 No.73

季刊2024夏号
豊かな心を育てるための準備

—通信—

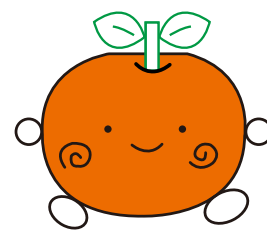

発行：越谷市 私立保育園・認定こども園協会
埼玉県越谷市大竹 815-1
電話 048-977-2497
(事務局 おおたけ保育園内)

アップルパイ



「食育が大切だと聞くけれど」

メディアとの付き合い方

保育園楽しいよ!

私立保育園・認定こども園30園の
紹介と園情報を掲載

私立保育園・認定こども園協会

法人立

アップルパイは私立保育園・認定こども園協会「子育て支援」活動の名称です。
各保育園が蓄えている豊富な「保育ノウハウ」を子育てに、より役立てたいという活動です。

- 越ヶ谷保育園 ☎048-962-2526
- おおたけ保育園 ☎048-977-2497
- の〜びる保育園 ☎048-985-7127
- しらとりこども園 ☎048-977-7131
- 袋山保育園 ☎048-975-8065
- 第二越谷保育園 ☎048-963-8212
- わかばの森保育園 ☎048-976-4890
- 南越谷保育園 ☎048-990-5001
- 認定こども園まどか幼稚園 ☎048-974-5435
- 認定こども園小牧 ☎048-985-0016
- 越谷レイクタウンさくら保育園 ☎048-988-0861
- 松沢保育園 ☎048-972-6028
- 認定こども園わかばの森ナーサリー ☎048-990-1983
- の〜びるこどもの家保育園 ☎048-990-7201
- 越谷レイクタウンさくら保育園分園 ☎048-990-1811
- あぜがみりんご保育園 ☎048-985-2060
- 第二愛隣こども園 ☎048-986-0318
- 越谷さくらの森 ☎048-960-1301
- こばとの里こども園 ☎048-964-5660
- 第二おおたけ保育園 ☎048-940-3517
- 埼玉東萌保育園 ☎048-973-7461
- 西大袋保育園 ☎048-940-8181
- 東大沢保育園 ☎048-940-3037
- みずべこどもの家保育園 ☎048-967-5570
- つぐみ保育園 ☎048-987-6667
- つぐみ保育園分園 ☎048-940-8885
- エンジェルハウス保育園 ☎048-973-7498
- 認定こども園いらこぼと幼稚園 ☎048-977-8031
- 認定こども園北越谷幼稚園 ☎048-976-5717
- ぶどうぞの幼稚園 ☎048-976-1972

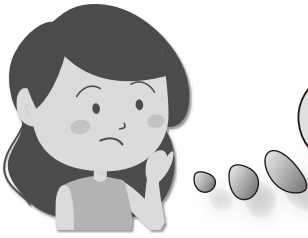

「食育が大切だと聞くけれど」



保育園や幼稚園では集団生活の中で、栽培・観察・収穫・調理などと工夫された食育が取り入れられるようになりました。

大人であれば健康的な生活を送るために食事が重要になることは理解できますが、子どもに伝えるには「食事は元気に遊ぶために大切」「たくさん食べると元気もりもり遊べるよ」などわかりやすく伝えてあげるのが良いのではないのでしょうか。

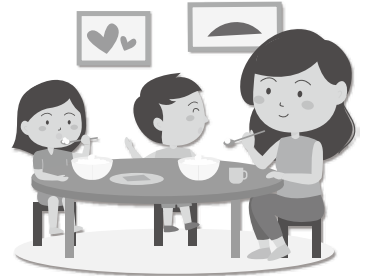

いただきます ごちそうさまを大切に

「いただきます」は、他の生き物の命をいただくことなどへの感謝の気持ち。

「ごちそうさま」は漢字で「ご馳走様」と書きます。昔は狩りをしたり、大変な思いをしてお米や野菜を育て食料を調達して食卓が豊になったことを伝え、昔からのよき習慣を受け継いでいきましょう。



集団生活の中での食育目標は年齢や時期に合わせて立てられています

1. お腹がすくリズムのもてる子ども
2. 食べたいもの好きなものが増える子ども
3. 一緒に食べたい人がいる子ども
4. 食事作り、準備にかかわる子ども
5. 食べ物を話題にする子ども

家庭で実践できる食育

・子どもと一緒に買い物

野菜の名前や種類を見て聞いて関心が高まる

・正しく配膳する

「ご飯は左、汁物は右」主菜、副菜なども含めた配膳を見直してみましょう。

・子どもと一緒に料理をする

一緒に楽しみながらできるといいですね。シンプルな煮物や炒め物もお薦めです。

・後片付けをする

自分の食器を運んだり、洗ったり年齢に合わせて進めていきながら、残ったおかずはどうするの？ 冷蔵？ 冷凍？ SDGsにも関連しますね。

・家庭菜園

(プランターで育つ野菜が増えています)

野菜が苦手でも、自分で育てた野菜が食卓に並ぶことが嬉しくて「食べてみよう！」のきっかけにもつなげていきましょう。



スムーズな消化吸収で夏バテ予防

1. よくかんで食べます
2. リズムを崩さない
3. 冷たいものを食べ過ぎない
4. 麺類に偏らないメニュー

ひと工夫で、元気に夏を過ごしましょう！



バナナヨーグルトアイスはいかが？

アイスクリームを使わない、手作りのヘルシーアイスです。

- 【材料】 ●完熟バナナ2本 ●プレーンヨーグルト100g
●はちみつまたは砂糖大さじ2

【作り方】 保存袋に材料を入れて、潰して混ぜたらそのまま冷凍庫で凍らせるとヘルシーアイスの出来上がり。

見直してみませんか?!

メディアとの付き合い方

毎日の子育て、メディア(スマートフォン、ipad、TV等)漬けになっていませんか? スマホやタブレットには動画やゲーム等多くのアプリがあり、子育てアプリも便利なものがあふれています。しかし、便利だからと使いすぎると悪影響となる可能性があります。子どもの視力低下や体力の低下・睡眠時間の減少による身体・精神的発達への影響もあるといわれており、これを機にメディアとの付き合い方を見直してみませんか?



メディアの長時間使用による **子どもへの影響**

まばたき回数の低下!



目の筋肉の長時間の緊張

視力の低下

双方向性との会話が減る



脳の過剰刺激

言葉の発達に影響

受け身ばかりで、怒りや悲しみの感情が出たときに自分の感情が分からない



感情のコントロールができなくなる

親・家族との愛着不足



家庭での会話、ふれあいが減る

コミュニケーション能力、体力、運動能力の低下

お家でのお約束!

- 2歳までのテレビ・ビデオ視聴は控えましょう
- 食事時のテレビ・スマホの視聴はやめましょう
- 親子で視聴時間やゲームをやる時間帯、長さなどルールを決め、決めたルールは必ず守るようにしましょう!

●保護者が「忙しいから」を理由にルール以外の時間にメディアを子守代わりに使用すると、お子様が混乱しますのでやめましょう!



悪いことばかりじゃないよ!!!
メディアと触れる機会をゼロにするのは難しい世の中です!
上手に付き合っていきましょう!

テレビが子どもに与えるよい影響!

<p>考える力が刺激される</p> <p>教育目的で作られた番組</p> <p>思考力</p>	<p>親子の会話のきっかけになる</p> <p>動物の親子</p> <p>かわいいね!</p>	<p>幅広い知識が身につく</p> <p>太陽系の惑星</p> <p>そうなんだ!</p>
---	---	---

社会福祉法人 あかしや会



越ヶ谷保育園

埼玉県越谷市越ヶ谷本町 3-7
TEL:048-962-2526



第二越谷保育園

埼玉県越谷市増森 396-1
TEL:048-963-8212



越ヶ谷保育園の特徴

園舎は新しいのですが、歴史のある保育園です。
広々としたランチルームや大きな木の広場があります。

第二越谷保育園の特徴

園舎入口前には、屋根つきの駐車場があり雨の日の送迎も安心して行えます。広い園庭でのびのびと遊べます。



令和6年・社会福祉法人あかしや会創立70周年を迎えました

オープン保育へ遊びに来ませんか？

越ヶ谷保育園

日付	内容	予約日
7月10日	園庭開放	7月3日～
9月11日	お友達と遊ぼう！	9月4日～
9月25日	お友達と遊ぼう！	9月18日～
10月23日	園庭開放	10月16日～

第二越谷保育園

毎週土曜日(祝祭日は休)
親子で遊ぼう！園庭開放日
9:45 受付～11:00 頃まで
(行事などの理由によりお断りする場合があります。)
事前予約(月～水) 048-963-8212



社会福祉法人 あかしや会の子育て支援

越ヶ谷保育園・第二越谷保育園と連携園

- 【小規模保育園】 ●赤ちゃん保育アカデミー
【学童保育室】 ●越ヶ谷ピノキッズ
●城ノ上ピノキッズ
●北越谷ピノキッズ



春～夏の保育園行事

- 入園式 ●進級式 ●保護者会 ●田植え
- じゃがいもほり ●水遊びスイミング
- どろんこ遊び ●あおぞら保育
- お行儀プログラム
- 若とかくや姫プログラム

社会福祉法人 弥十郎愛育会

しらとりこども園

埼玉県越谷市弥十郎 275-1 TEL:048-977-7131



SHIRATORI NURSERY
社会福祉法人弥十郎愛育会
しらとりこども園

しらとりファームで大きくな～れ！



広い園庭で思いっきり遊んで…



今年プロジェクト活動は…



などなど。自分の好きなことに参加します！！



遊んだ後はモリモリ食べよう！

《子育て支援室・ゆっくゆっく》

未就園児のみなさん遊びに来ませんか？

●月水金 9:30～11:30

※園行事により日程変更あり

●予約制5組、前日までに電話予約

社会福祉法人 袋山愛育会

袋山保育園

埼玉県越谷市袋山 1956-1 TEL:048-975-8065 FAX:048-979-0520



豊かな成長 子育て応援します
人や環境に優しい心を育て
子ども達の夢を広げます

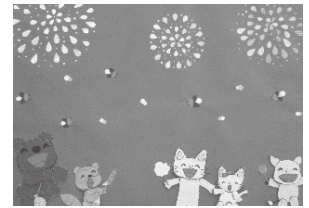

保育方針

- ◎やさしい心を持ちましょう
- ◎丈夫な身体をつくりましょう

季節の行事

9月 保育園見学会 運動会	10月 ふれあい動物園
---------------------	----------------

♪みんなで遊べるほっとスペース♪
地域子育て支援センター

たんぽぽ (園併設)

TEL.048-979-0520

月～金 8:30～16:30(年末年始除く)

- * 親子の広場
- * 一時預かり保育
- * 子育て相談
- * 育児講座
- * 園庭開放

見学希望の方はお問い合わせください。

社会福祉法人 童育会

おおたけ保育園

埼玉県越谷市大竹 815-1
 TEL:048(977)2497
 FAX:048(977)2573



第二おおたけ保育園

埼玉県越谷市北越谷 5-6-33
 TEL:048(940)3517
 FAX:048(940)3518



夢中になれる体験・経験を大切にしています。

子ども一人ひとりの思いに寄り添い、健やかな成長を保護者の方と共に見守り、過ごす園でありたいと思います。



保育目標 * 情緒豊かで思いやりのある子 * 健康で明るくのびのびした子 * お友達と遊べる子

楽しいをとがいっぱい！おおたけ保育園



■たくさん食べて大きくなるよ



■広い園庭でよーいドン！



■保育参観
お父さんお母さんと一緒に嬉しいな

地域子育て支援センター《たけのこ》 問い合わせ先 048-977-5311

おおたけ保育園の施設内で一時預かり、園庭開放、親子で参加できる広場や講座などを行っています。
 保育園 HP で毎月のプログラムを更新していますので、ぜひ遊びに来てください。



わくわくがいっぱい！第三おおたけ保育園



■保育園の畑で今年も
じゃがいもがとれました。



■保育参観
七夕の願いが叶いますように☆



■美味しい給食
いい匂いでお腹がペコペコ！

令和4年4月より
新しい園舎に
なりました

社会福祉法人 相模会

の～びる保育園

越谷市相模町 2-63-3 TEL:985-7127

の～びるこどもの家保育園

越谷市相模町 3-220-1 TEL:990-7201

みずべこどもの家保育園

越谷市レイクタウン 6-11-4 TEL:967-5570

ブログにて
保育活動等
随時紹介
しています。



「みんなで はいチーズ!」



「きれいだね!」



お弁当ごっこ「モグモグ!」



～動物ひろば～



「はっばをどうぞ」



～陶芸活動～

相模会の地域活動

おへその広場 TEL.988-8180 の～びるこどもの家保育園

7月25日(木) 10:00～11:00	みんなでつくりたいおへその広場「粘土で遊ぼう」 0歳児～未就学児の親子 10組
7月31日(水) 10:00～11:00	おへそディ「水遊びを楽しもう」 1歳以上～未就学児の親子 10組
8月2日(金) 11:00～11:45	モグモグ 離乳食について「素材の味を生かす味付け」 0歳児の親子 10組
9月18日(水) 10:00～11:00	おへそディ「みんなで運動会!」 1歳以上～未就学児の親子 10組

〈学習会〉

8月24日(土) 10:00～11:30	アートで遊ぼう 消しゴム版画「ランチョンマット作り」 小学生～大人20名 材料費:300円
-------------------------	--

のびるば広場 TEL.987-7088 南越谷保育ステーション

親子で楽しめる”遊びのシリーズ”	大人の学び”講師を囲んで”シリーズ
8/27(火)10:00～11:00 子育てハンドメイド 「親子でマッピングで模様付け」	7/9(火)10:00～11:00 子育て絵手紙 「子育ての話をしながら割りばしと墨で初夏を描く」
9/30(月)14:30～15:00 おやつの日 「栄養士と一緒に保育園のおやつを食べよう」	9/24(火)10:00～11:30 子育てハンドメイド 「デザイナーと一緒に藍染体験」
10/22(火)14:15～15:30 みんなのあそび場 「ミニミニ運動会で体を使って遊ぼう」	10/26(土)10:00～11:00 子育て小学習会「生活の中で楽しく言葉育てよう」 講師:文教大学 教授 小野里美帆氏

※内容や日程は、変更または中止になる場合がありますので事前にお電話でお問い合わせください。

相模会の行事・保育

の～びる保育園

7月20日(土) 夏祭り

園内・地域活動

- 7月 5日(金) セタ会
- 7月 7日(日) 大相模まつり(5歳児)
- 8月22日(木) 陶芸教室(5歳児)
- 9月5・6日(木・金) 一斉見学会

★毎月誕生会・おやつ・給食バイキング
・避難訓練があります。
※予定は変更又は中止する場合があります。

の～びるこどもの家保育園

※の～びる保育園と同様です。

みずべこどもの家保育園

7月13日(土) 夏祭り

園内・地域活動

- 7月 5日(金) セタ会
- 7月17日(水) 造形の日
- 8月26日(月) 音楽の日
- 8月27日(火) 陶芸教室(5歳児)
- 9月5・6日(木・金) 一斉見学会
- 9月19日(木) サーキットの日

★毎月誕生会・おやつ・給食バイキング
・避難訓練があります。
※予定は変更又は中止する場合があります。

「南越谷保育ステーション」TEL.987-6300

- 〈送迎待機保育(指定園)〉〈子育て広場〉
- 〈短時間保育(一時的保育)〉〈育児相談〉〈休日・夜間保育〉
- 〈子育て学習会〉〈子育てサークル支援〉〈子育て情報〉

予約は各施設にお問い合わせください

学校法人 小牧学園

認定こども園 小牧

【1・2号認定】

埼玉県越谷市大間野町 5-147-1 TEL.048-985-4890

【3号認定(1・2歳)】

埼玉県越谷市大間野町 5-239-2 TEL.048-985-0016



園情報

- 8月 スイカ割り
プールあそび
- 9月 消防訓練
園外保育
- 10月 運動会
食育 サツマイモ掘り
- 12月 クリスマス会



お子さんの成長を保護者の皆様とともに
喜び合いながら教育・保育をしています。



運動会



避難訓練



社会福祉法人 東萌会



南越谷保育園

埼玉県越谷市七左町 1 丁目 -347
TEL 048-990-5001



埼玉東萌保育園

埼玉県越谷市川柳町 1 丁目 582 番地 1
TEL 048-973-7461



南越谷保育園

8月

- ・老人福祉施設訪問(5歳児)
- ・お誕生会

9月

- ・敬老の日お手紙投函(幼児)
- ・お月見の会(全園児)
- ・お誕生会

10月

- ・運動会
- ・ピクニック(4歳児)
- ・ピクニック(5歳児)

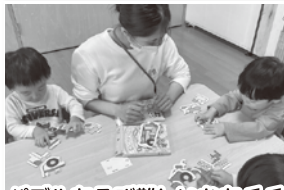

パズルあそび難しいなあ〜♪

【保育の理念】

- ひとりひとりの子どもが人間形成の基礎を培えるよう支えます
- それぞれの家庭に合わせてやさしく子育てを支えます



お散歩してたら見つけたよ!

【保育の基本方針】

- 子どもが楽しく過ごせる保育園
- 安心して子どもを託せる保育園

埼玉東萌保育園

8月

- ・夏まつり(全園児)
- ・お誕生会
- ・個人面談

9月

- ・敬老の日お手紙洋館(幼児)
- ・ドキドキ体験(全園児)
- ・お誕生会・お月見の会(全園児)

10月

- ・運動会
- ・ピクニック交流会(5歳児)
- ・お誕生会



みんなでおべんとう、おいしい♪♪



みんなで小学校訪問しました。



月刊誌「一緒に読んでみよう!」



どろんこ遊び、楽しいな♪

地域子育て支援センターすくすく

TEL.048-990-5003

- 毎週月曜日 / 建物開放
- 毎週金曜日 / 園庭開放

○特別講座

- 7月31日(水) 図書館へ行く(0歳~就学前)
- 8月20日(火) お水であそぼう(2歳~就学前)
- 9月5日(木) 敬老の日プレゼント制作(2歳~就学前)
- 9月25日(水) 医師による講話「感染症」(0歳~就学前)

地域子育て支援センターあおいとり

TEL.048-973-7463

- 毎週月曜日 / 建物開放
- 毎週金曜日 / 園庭開放

○特別講座

- 8月22日(木)23日(金)おべんとうバス制作(0歳~就学前)
- 9月9日(月)ドキドキ体験に参加しよう(0歳~就学前)
- 9月30日(月)リズムあそび(2歳~就学前)
- 10月2日(水)寒天で遊ぼう(0歳~就学前)

社会福祉法人 松沢福祉会

松沢保育園

埼玉県越谷市谷中町二丁目88-4番地 TEL.048-972-6028



子育て支援センターきらきら
一時保育
TEL 080-1058-3953

保育園行事

- | | |
|-------------------------------|---------------------------|
| 9月・大根種まき
・お遊戯会(3.4.5歳児) | 11月・防災訓練お遊戯会
(0.1.2歳児) |
| 10月・運動会・さつま芋掘り
・ハロウィンパーティー | 12月・餅つきこっこ
1月・新春お楽しみ会 |

- その他の活動** ・避難訓練・身体測定・お誕生日会
毎週の活動 ・茶道・書道・体操・美術・英語
・漢詩・俳句・漢字絵本など



松沢保育園は総合幼稚園研究会のカリキュラムを持つ園です。毎日の体づくりによる健康な体、規則正しい生活習慣を育て、日常生活の中で自然に言葉や文字への興味や関心を育て、茶道や書道を通して日本文化を大切に、人として愛情や信頼感が育つよう日本の宝である子どもたちのために、ご家族と共に優しく穏やかな保育をしています。

子育て支援センター

- ・親子でクラシックバレエ・漢字絵本を楽しもう
 - ・保育のスペシャリストによる子育て講座及び相談
- 一時預り(給食・おやつあり)
松沢保育園内で行っています。

お気軽にご参加下さい

社会福祉法人 中又会

越谷レイクタウン さくら保育園

越谷市レイクタウン八丁目3番地5
TEL 048(988)0861



越谷レイクタウンさくら 保育園分園

越谷市レイクタウン二丁目7番地7
TEL 048(990)1811



げんきいっぱいさくらほいくえん!



夏祭り、見せ場は年長組の和太鼓演奏です!



どうもろこし、出てきた?

みんなで作ったカレー、おいしそう♡♡



☆保育園情報☆

- 7月 プール開き
たなばたまつり
夏まつり
- 8月 プールじまい
- 9月 運動会予行練習

- 〈毎月の行事〉 ・避難訓練 ・身体測定
・誕生会 ・保育参加

越谷レイクタウン駅から歩いて15分。アンパンマンの大きな遊具が目印の保育園です。少人数ならではの温かい保育園を目指し、明るく!元気に!笑顔で!!頑張っています。どうぞ遊びにいらして下さいね。



色水あそび!!



七夕まつり!!



虫探し!!



夏もお友達と一緒に、楽しいことがいっぱい!

基本方針

- 子どもひとりひとりの成長を愛情を持って、ゆっくり見守り援助していきます。
- 子どもの成長を共に喜びあえるよう、保護者との信頼関係を大切にしていきます。
- 地域との連帯を大切に、開かれた保育園を目指します。

本園との交流も大切にし、関わりを深めています!

学校法人 ワタナベ学園 幼保連携型こども園

認定こども園 越谷さくらの森

〒343-0011 越谷市大字増林字城ノ上 5987-1

TEL.048-966-0301
(幼稚園部門)
TEL.048-960-1301
(保育園部門)



こちらから！



保育目標

- 健康で明るい子
- 約束を守り友達と仲良く遊べる子
- 思いやり深く心の広い子
- ものごとに感謝できる心豊かな子

★行事紹介★

- 7月・夏まつり(幼稚園部門)
- ・夕涼み会(保育園部門)
- ・キャンプファイヤー(幼稚園部門年長組)
- 8月・流しそうめん(幼稚園部門)
- 9月・敬老会(幼稚園部門)

★毎月の行事★

誕生日会・身体測定・避難訓練

プレイルーム
(火・木)随時受付。
詳しくはホームページを
ご覧下さい。



社会福祉法人 畔上記念福祉会

あぜがみりんご保育園

埼玉県越谷市蒲生寿町 1-28 (蒲生駅徒歩 3分) TEL.048-985-2060



虫を見つけたよ、何の虫？

令和6年度保育テーマ

「探究と創造」

毎日が発見の連続！！

保育園はその思いを共感・共有できる仲間がたくさんいる場所ですよ！是非遊びにきてください♪

梅もぎをしてジュースを作ろう♪



*園庭開放・見学は、ホームページからご予約できます。是非ご利用ください。

*保育園に関するご質問も、メールやお電話にてお問合せください。



学校法人 愛隣学園 認定こども園

第二 愛隣こども園

越谷市川柳町 3丁目 275 番地 1 TEL.048-986-0318

入園情報はHPを
ご確認ください♪



創立53年目を迎える
今年度のスローガンは…



- 遊びのちから
- なぜ？に向き合う

遊びを大切に、職員一人ひとりが子ども達に寄り添いながら保育しています。

今年度より園服も新しくなりましたのでぜひ見学に来て下さい♪

楽しいイベント盛りだくさん♪



学校法人 武藤学園

西大袋保育園



越谷市大竹 818-3 TEL.048-940-8181 FAX.048-940-8182

定員
0歳児クラス 6名
1歳児クラス 20名
2歳児クラス 24名
計50名



保育園情報

- 9月 引き取り訓練
- 10月 遠足・運動会
- 11月 ふれあい参観
- 12月 クリスマス会

毎月の行事

- ・避難訓練
- ・身体測定
- ・誕生会(隔月)



サンタさんが来てくれたよ!

保育目標

- 笑顔あふれる元気な子
- 自分の思いをのびのび表現できる子
- 身の回りに対する興味関心がもてる子



運動会「よ〜いドン!」



みんなでハロウィン遊び!!



お外遊びは楽しいな♡

社会福祉法人 遍照会

東大沢保育園

越谷市東大沢 4丁目 31-1 TEL: 048-940-3037 FAX: 048-940-3038



特色

乳児期においては、緩やかなケアワーク担当制を行い、お子様の個性を大切に、一人ひとりのお子様と深く関わり、人権や主体性を尊重し、大切に保育を行っています。
3歳児以上のクラスは異年齢保育を行い、譲り合い・思いやりを育み、個性を認め合い、主体的に取り組む体験を重ねることで、達成感・自己肯定感を高め、生きる力の基礎を育てることを目標に保育を行っています。

「施設一斉見学会のお知らせ」

9月5日(木)6日(金)
9:30~11:00

※ご説明は20分程度。保育を行っている部屋は廊下からの見学となります。
☆月に一度、見学会も実施しております。
お気軽にお問合せ下さい。



ドキドキワクワクな日々をブログで配信中♪

- 草花遊び -



キャンベルタウン公園まで徒歩30秒!!
のびのびと遊んでいます。
季節ごとのネイチャーゲームも子どもたちの楽しみのひとつです。

- 先生とハイタッチ! -



学校法人山光学園 幼保連携型認定こども園

こぼとの里こども園

越谷市神明町 3丁目 246番地 3 TEL.048-964-5660



当園は「知・体・心」のバランス保育を保育目標に掲げ日々保育しております。
私たちは、お忙しいご家庭の子育て応援団です!!

《園行事》

- 7月18日(木) 教育部1学期終了
- 7月19日(金) 年長お泊まり保育 ~ 20日(土) (秩父小鹿野町)
- 8月26日(月) 教育部夏期保育開始
- 8月30日(金) 教育部2学期始園式
- 10月19日(土) 運動会
- 10月23日(水) 運動会予備日
- 10月28日(月) 教育部お芋ほり



《子育て支援》

～給食試食会～
8月19日(月)11:00 ~ 12:00
詳細についてはホームページの「子育て支援」をご確認ください(予約フォームあり)



いっぱいお水を吸って大きくな〜れ!!



苗植えて何だろう??わくわく

株式会社 フロンティアキッズ

つくみ保育園

越谷市レイクタウン 5-7-2
TEL:048-987-6667



つくみ保育園分園

越谷市レイクタウン 8-13-2
ザ・シーズンズグランアルト 1F
TEL:048-940-8885

保育理念

子供一人ひとりの想ったこと、感じたことを尊重し、未来に生きていく力を育み、自分のまわりのすべてのものに、心の目を向けることが出来、自分の存在が大切だと思える人に育てる。

たくさんの愛情の中で「自己肯定感」を高める事の出来る保育を行っています。

「やりたい!」を引き出せる環境作りから子どもたちの自由な発想を大事にしています。



虫、み~つけた!



野菜の苗植えたよ!



一番上まで登れたよ



お外を探索中!



お絵描き、大好き!



葉っぱ、チクチクする~

つくみ保育園

つくみ保育園 分園

0~5歳児クラス、定員78名の2階建ての保育園です。異年齢保育を取り入れその中で人との関わりを大切にしながら社会性を身につけています。戸外遊びをたくさん取り入れ、思い切り身体を動かし遊ぶことも大事にしています。幼児クラスから週に1回『体操の日』を設け、リトミック等の運動遊びに取り組んでいます。

行事予定

つくみ保育園		つくみ保育園分園	
夏祭り	7月	夏祭り	
運動会	9月	運動会	
ハロウィン	10月	ハロウィン	
秋の親子遠足	11月	秋の親子遠足	

避難訓練・お誕生日会・食育・身体測定 (毎月)

園見学は随時行っております (要予約)

0~2歳児クラス、定員30名の保育園です。つくみ保育園が連携施設になっており、3歳児クラスから移行することができます。ワンフロアを活かしながら0~2歳児で活動し、様々な活動の中での体験を大切にしています。アットホームで「お家」のような雰囲気がある分園は一人ひとりと充分にゆったりと関わることを大切にしています。



エンジェルハウス保育園

越谷市大沢 4-10-2 TEL:048-973-7498 FAX:048-973-7499



小規模保育園

エンジェルハウス 越谷西口園 : エンジェルハウス 蒲生第一園 : エンジェルハウス 松原園 : エンジェルハウス 八潮園
エンジェルハウス 越谷東口園 : エンジェルハウス 蒲生第二園 : エンジェルハウスレイクタウン園 : エンジェルハウス 八潮駅前園

今は小さな若葉の子ども達。やがて、たくさんの人を幸せにできる綺麗な花となり、力強く大きな実となってほしい。エンジェルハウスを飛び立つその日まで、わたしたちは大地となり、水となり、太陽となり、全力で見守り支えていきます。

●主な行事●

- 4月 入園式
- 5月 内科検診
- 6月 歯科検診・保育参加 (個人面談)
- 7月 夕涼み会・プール開き
- 8月 夏祭り
- 9月 引取訓練
- 10月 内科検診・運動会
- 11月 消防署見学
- 12月 クリスマス会・発表会
- 1月 交通安全教室
- 3月 卒園式 (他、季節の伝統行事など)

★毎月の行事★

- ・発育測定
- ・避難訓練
- ・お誕生日会
- ・体操教室 (幼児月1回)
- ・おながくひろば (月2回)



月に1回0~2歳児親子対象(10組限定)
【ごとのひろば】開催中です。

子育てに関する個別相談も受け付けております。
10:00~12:00は0~5歳児親子対象で水遊びや園庭開放も行っています。
詳細はインスタグラムをご覧ください。

☎お電話
お待ちしております





学校法人 梅香学園 認定こども園

北越谷幼稚園

越谷市北越谷 3-2-18 TEL.048-976-5717



特色

“ほめて育てる”をモットーに、一人ひとりの長所を見つけ、子どもたちのやる気を育てています。北越谷西口徒歩7分の閑静な住宅街にあり、家庭的な雰囲気の幼保連携型認定こども園です。



行事予定		毎月の行事
9月	敬老の集い	 お誕生日会
10月	運動会 いもほり	
11月	保育参観	
12月	発表会 もちつき	



おぐわくクラブ・ぺんぎんクラブのご案内

活動内容と詳細は園ホームページをご覧ください。



学校法人 菊地学園 認定こども園

しらこぼと幼稚園

越谷市袋山 631 番地 3 TEL.048-977-8031



「しらこぼと幼稚園は、せんげん台駅から徒歩7分の立地に安心安全快適な1~5歳児をお預かりする幼保連携型認定こども園です。幼稚園から移行した当園は、これまでの幼稚園の「よさ」を大切にすると同時に、外部講師による体育指導・英語体験・音楽表現・キッズダンス・空手・KitSと呼ばれるICT教育といった独自の特別教育プログラムを実施しています。保育園を利用しながら幼稚園教育を受けさせたいというご要望にお応えします。普段の保育の中でイキイキと過ごす子ども達の姿を是非見学に来てください。」

LINE はじめました!!

お友だち登録後園庭開放などイベントをお知らせします。

友だち登録方法

LINEアプリの「その他」→「友だち追加」

1.ID検索 @343bbufg
ID検索で「343bbufg」を検索

2.QRコード

お問合せができます!
※返信に2~3日かかる場合がございます。
各種資料などをお気軽に請求できます!
イベントや園庭開放などの園の情報をお届けします!



★ 行事予定 ★

- 1月 おもちつき
- 2月 おたのしみこども会
- 3月 ひな祭り集会
卒園式

※感染症の状況により変更になる可能性があります。

しらこぼとブログ はじめました!!

スマホよりQRコードを読み込んで下さい!



学校法人 信愛ふじはら学園

認定こども園 ぶどうその幼稚園

越谷市大字南荻島 4336-5 TEL: 048-976-1972 FAX: 048-971-7586



【ぶどうその幼稚園とは】

『笑顔のかずは、未来のかず。笑顔が一番』

良いぶどうの実を結ばせるためには、まず日当たりのいい肥えた土地に苗木を植えつけます。十分な肥料を与え、害虫の駆除を行い、袋をかけて静かに成熟を待ち、これを守ります。幼稚園の役割もこれとよく似ています。大切なお子様一人ひとりが、適切な環境の中で十分な成長ができるよう、熟練した教師陣がそれを助けていきます。多様性が重んじられる昨今、子どもたちひとりひとりの特徴を大切に、それを中心において保護者の方と一緒に子育てを楽しんで、日々生活しております。



♪♪ 未就園児教室も開催中 ♪♪

2歳児の保育園等に通われていない子どもたちを週2回お預かりして、園生活を楽しんでおります。お仕事のご都合で保育園を退園しなければならぬ...なんてこともあるかもしれません。そんな時でも安心してお預かりできるのが未就園児教室「わいわいサークル」。
お気軽にお問い合わせください。

🌻 職員大募集!! 🌻

ぶどうその幼稚園では、子どもたちと一緒に遊んで楽しく過ごしてくれる仲間を大募集しております!! 正職員さん、パートさん、アルバイトさん、気軽にお問い合わせください!
<https://budouzono.jp/recruit/>



越谷市

私立保育園認定こども園協会(法人立) マップ

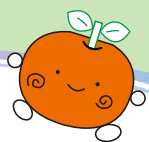

おおたけ保育園
☎(977)2497
大袋幼稚園並び

西大袋保育園
☎(940)8181
大袋幼稚園隣り

ぶどうぞの幼稚園
☎(976)1972

認定こども園しらこぼと幼稚園
☎(977)8031

袋山保育園
☎(975)8065
大袋東小より徒歩5分

第二おおたけ保育園
☎(940)3517
東武スカイツリーライン高架下

認定こども園
北越谷幼稚園
☎(976)5717

こぼとの里こども園
☎(964)5660
バス停「西中学校前」より
徒歩5分

松沢保育園
☎(972)6028
松沢幼稚園隣り

越ヶ谷保育園
☎(962)2526
越谷小より徒歩5分

エンジェルハウス保育園
☎(973)7498

越谷さくらの森
☎(960)1301
越谷市立病院より徒歩10分

←至南浦和

認定こども園
わかばの森ナーサリー
☎(990)1983
ピアシティ隣り

南越谷保育園
☎(990)5001
小池学園より徒歩2分

認定こども園 小牧
☎(985)0016

あぜがみりんご保育園
☎(985)2060
蒲生駅東口より徒歩3分

の〜びる保育園
☎(985)7127
しらこぼと橋より3分

の〜びる
こどもの家保育園
☎(990)7201
埼玉クリニック隣り
バス停「埼玉クリニック前」

第二越谷保育園
☎(963)8212
越谷総合公園近く

越谷レイクタウン
さくら保育園分園
☎(990)1811
越谷レイクタウン駅
北口より徒歩15分
大相模調節池近く

越谷レイクタウン
さくら保育園
☎(988)0861
越谷レイクタウン駅
北口より徒歩3分

第二愛隣こども園
☎(986)0318

埼玉東萌保育園
☎(973)7461
越谷レイクタウン駅
南口より徒歩8分

つくみ保育園
☎(987)6667
越谷レイクタウン駅
北口より徒歩10分

つくみ保育園分園
☎(940)8885
越谷レイクタウン駅
南口より徒歩3分

みずべこどもの家
保育園
☎(967)5570
越谷レイクタウン駅
南口より徒歩4分

<http://koshigaya-private-nursery.org/>

越谷市私立保育園・認定こども園協会

検索

